現況利回り5.76%♪月/24万円で賃貸中！年/288万円♪ 1F倉庫1室空きあり・2Fワンフロアー住宅用（居住中）・3F：2DK（2部屋）満室・4F：1DK（4部屋）満室！ 2F住宅用スペースは購入後、住んでもよし！賃貸として収入アップも望めます♪ 小中学校や、りうぼう等も徒歩圏内で生活便利...

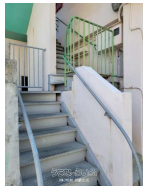

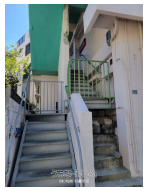

【物件備考】：-

物件種別	**売アパート**		
所在地	那覇市辻1丁目		
価格	**5,000万円**		
価格備考	-		
間取り	-		
間取り詳細	※1階は貸倉庫・2階は住宅用・３階は2DK・4階は1DK		
物件名	奥浜アパート		
建物構造	RCB（鉄筋コンクリートブロック造）		
所在階／階数	-		
建物面積	313.47m² / 94.82坪	土地面積	143.14m² / 43.3坪
築年月	1965年12月(築59年)	土地権利	所有
引渡し	-	地目	宅地
用途地域	商業	都市計画	市街化区域
建ぺい率 / 容積率	80% / 200%	取引態様	一般媒介
接道方向	北西	私道負担	-
ペット	-		
交通	【バス停】上之蔵: 徒歩約4分		

更新日：2025/09/03 公開期限：2025/09/16

スマホで物件を見る

(株)松樹 那覇支店

〒902-0067　沖縄県那覇市安里 172

沖縄県知事免許(8)第2709号

TEL 098-861-8080

営業時間: 09:00～19:00

定休日: 日曜日・年末年始・GW・旧盆

(株)松樹 那覇支店

〒902-0067　沖縄県那覇市安里 172

沖縄県知事免許(8)第2709号

TEL 098-861-8080

営業時間: 09:00～19:00

定休日: 日曜日・年末年始・GW・旧盆