価格調整致しました！！現在、宿泊施設として稼働中。住居用、事業用にも可能な戸建て、機能的な無駄のない間取りで収納力も抜群です。 外シャワーも付いていて海からの帰りに重宝します。景色も良好です。

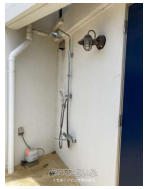

設備・こだわり条件:バス/トイレ別,エアコン付,オートロック

設備備考: 家具家電、エアコンあり、外シャワー、ピロティーあり

物件備考: 価格調整致しました！！住居用、事業用にもお勧めです。家具家電付きで即居住も可能！！ｉ

物件種別	**宿泊施設**		
所在地	読谷村瀬名波		
価格	**3,100万円**		
価格備考	-		
間取り	2SDK		
間取り詳細	洋4.8 洋4 SDK10 ※1F納戸あり、ピロティー、ロフトあり		
物件名	瀬名波戸建て		
建物構造	RC（鉄筋コンクリート造）		
所在階／階数	-		
建物面積	87.96m² / 26.61坪	土地面積	54.85m² / 16.59坪
築年月	2019年07月(築5年)	土地権利	所有
引渡し	相談	地目	宅地
用途地域	未指定	都市計画	非線引
建ぺい率 / 容積率	60% / 200%	取引態様	一般媒介
接道方向	西5m	私道負担	無し
ペット	-		
交通	【バス停】読谷バスターミナル: 徒歩約4分		

更新日：2025/04/28 公開期限：2025/05/11

スマホで物件を見る

ミセス・リビング株式会社

〒904-0322　沖縄県読谷村波平 2427-2

沖縄県知事免許(2)第4871号

TEL 098-923-2981

営業時間: 09:00～18:00

定休日: 土日・※祝祭日がある日は土曜日営業