Ｂ棟４ＬＤＫ（50.16坪）、バス２か所トイレ3か所、土地（約70.6坪）北谷小学校近く、３３万賃貸中、リノベーション済み、利回り6.28%

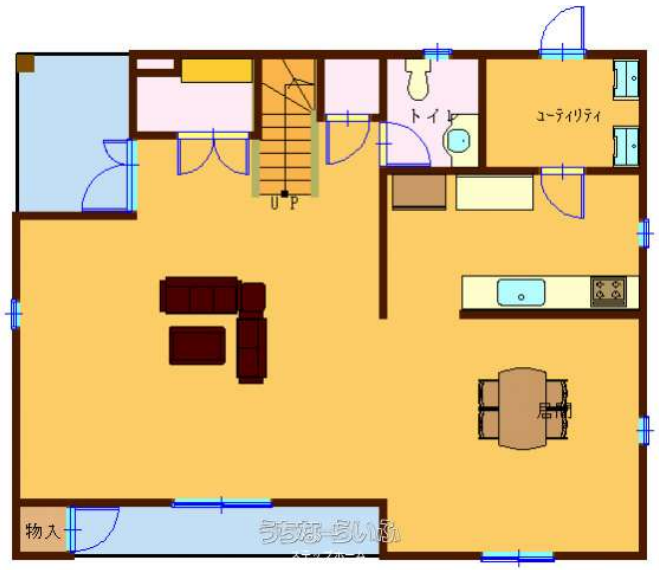

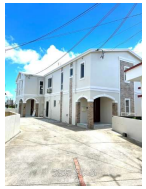

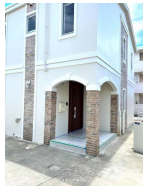

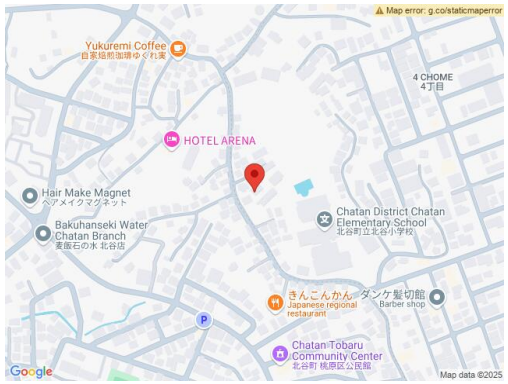

【物件備考】：-

物件種別	外人賃貸物件		
所在地	沖縄市南桃原4丁目		
価格	**6,300万円**		
価格備考	Ｂ棟現在33万円賃貸中。		
間取り	4LDK		
間取り詳細	洋13.5 洋6.3 洋6.6 洋7.2 LDK3 4.5 ※クローゼット３．３畳バス２ヶ所トイレ３カ所 あり		
物件名	南桃原外人賃貸		
建物構造	RC（鉄筋コンクリート造）		
所在階／階数	1.2階 (2階建)		
建物面積	166.84m² / 50.47坪	土地面積	233.39m² / 70.6坪
築年月	2006年03月(築19年)	土地権利	所有
引渡し	即日	地目	宅地
用途地域	未指定	都市計画	非線引
建ぺい率 / 容積率	60% / 200%	取引態様	専属専任媒介
接道方向	西6m	私道負担	無し
ペット	-		
交通	-		

更新日：2025/06/11 公開期限：2025/06/24

スマホで物件を見る

ステップホーム

〒904-0035　沖縄県沖縄市南桃原 1-12-14

沖縄県知事免許(6)第3282号

TEL 098-933-7866

営業時間: 10:00～19:00

定休日: 土・日・祝日