読谷村渡慶次の静かな住宅地に並ぶ三角屋根のメゾネットタイプ！【現在満室：年間賃料約439万円】☆全部屋駐車スペースも完備☆A・B・C号室のお部屋は家具・家電つき☆

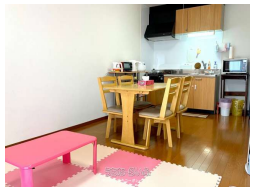

【設備・こだわり条件】:バス/トイレ別,角地,一人暮らし向き 【物件備考】: 全部屋満室 年間賃料約439万円

物件種別	**売アパート**		
所在地	読谷村渡慶次		
価格	**8,300万円**		
価格備考	-		
間取り	1LDK		
間取り詳細	洋6 LDK12 ※6室あり		
物件名	カサデノア		
建物構造	木造		
所在階／階数	-		
建物面積	384m² / 116.16坪	土地面積	909.3m² / 275.06坪
築年月	2013年10月(築11年)	土地権利	所有
引渡し	相談	地目	宅地
用途地域	未指定	都市計画	非線引
建ぺい率 / 容積率	60% / 200%	取引態様	一般媒介
接道方向	南西、 北西	私道負担	-
ペット	-		
交通	【バス停】渡慶次公民館前: 徒歩約07分		

更新日：2025/08/22 公開期限：2025/09/04

スマホで物件を見る

株式会社 サキコーポレーション

〒904-0034　沖縄県沖縄市山内 3-23-10

沖縄県知事免許(1)第5389号

TEL 098-989-5300

営業時間: 09:00〜17:00

定休日: 日曜・祝日・旧盆（ウークイ）・GW・年末年始