収益物件(売マンション)家賃収入13万円／月

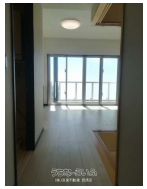

設備・こだわり条件:バス/トイレ別,エアコン付,大学・専門近く,エレベーター,角部屋,ファミリー向き

物件備考: 家賃収入 13万円／月ì

物件種別	**売マンション（収益物件）**		
所在地	西原町上原1丁目		
価格	**3,580万円**		
価格備考	-		
間取り	3LDK		
間取り詳細	洋6.5 洋4.5 和4.5 LDK14		
物件名	-		
建物構造	RC（鉄筋コンクリート造）		
所在階／階数	13階 (14階建)		
建物面積	-	土地面積	-
築年月	2016年02月(築9年)	土地権利	所有
引渡し	相談	地目	-
用途地域	第一種中高層	都市計画	市街化区域
建ぺい率 / 容積率	- / -	取引態様	専属専任媒介
接道方向	-	私道負担	-
ペット	-		
交通	-		

更新日：2025/04/18 公開期限：2025/05/01

スマホで物件を見る

(株)浜里不動産 西原店

〒903-0125　沖縄県西原町上原 63-1

沖縄県知事免許(6)第3101号

TEL 098-835-8255

営業時間: 09:30～18:00

定休日: 土曜・日曜・祝日

(株)浜里不動産 西原店

〒903-0125　沖縄県西原町上原 63-1

沖縄県知事免許(6)第3101号

TEL 098-835-8255

営業時間: 09:30～18:00

定休日: 土曜・日曜・祝日