【ウィングシャトー寄宮ブルーム 】【価格調整致しました】築浅マンション！角部屋！ペット飼育可能（管理規約有）！駐車場専有使用料0円（2024年現在）！駐車場権利継承可能縦列2台（車種要確認）！

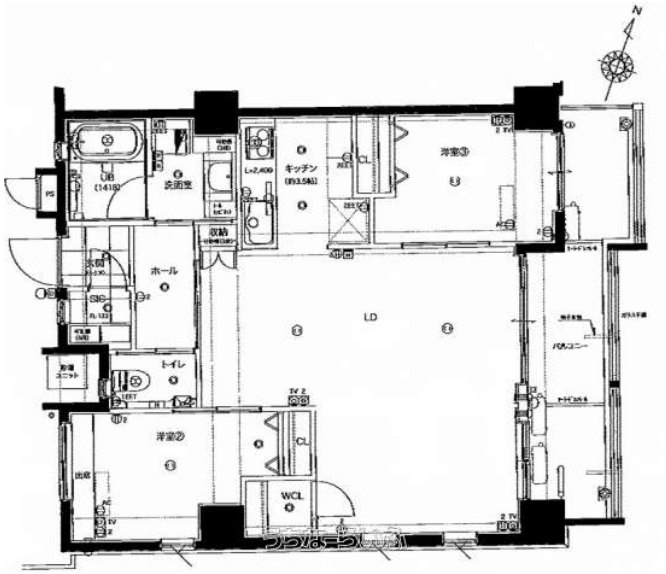

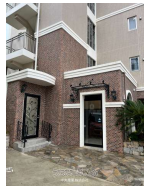

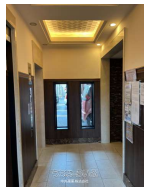

【設備・こだわり条件】:給湯,IHコンロ,食器洗い乾燥機,バス/トイレ別,ユニットバス,浴槽,独立洗面所,浴室乾燥機,インターフォン,防犯カメラ,TVホン（TVモニタ付インターホン）,室内洗濯機置き場,オール洋間,シューズインクローク,全居室収納,エレベーター,宅配ボックス,ＢＳ(BSアンテナ),インターネット対応,ＣＳ（CSアンテナ）,２階以上,角部屋,所有権,屋根付駐車場,ペット可・相談

物件種別	**売買マンション**		
所在地	那覇市寄宮3丁目		
価格	**4,290万円**		
管理費	11,600円	修繕積立金	4,600円
価格備考	登記費用、印紙代、仲介手数料等の諸費用が必要です。		
間取り	2LDK	専有面積	65.4m² / 19.78坪
間取り詳細	洋5 洋5.3 LDK17		
物件名	ウィングシャトー寄宮ブルーム		
所在階／階数	6階 (7階建)	引き渡し	相談
建物構造	RC（鉄筋コンクリート造）		
バルコニー	13.24m² / 4.01坪	土地権利	持分
築年月	2020年10月(築4年)	総戸数	24戸
管理組合	有り	管理形態	全部委託
ペット	可	取引態様	一般媒介
駐車場	2台無料 縦列 ※駐車場専有使用料0円（2024年現在）、縦列2台（車種要確認）		
交通	【バス停】真志喜: 徒歩約3分		
物件備考	・契約不適合責任免責（現状有姿） ・管理組合役員持ち回り制（販売部...		

更新日：2025/09/10 公開期限：2025/09/23

スマホで物件を見る

中央産業株式会社

〒900-0025　沖縄県那覇市壺川 3-1-19

沖縄県知事（1）第5398号

TEL 098-894-5222

営業時間: 月～金 08:30～17:30

定休日: 土日