モノレール古島駅まで徒歩圏内♪駐車場1台付き♪生活便利な立地です！！リフォーム済み（玄関ドア・キッチン・便器・照明器具取り換え済）

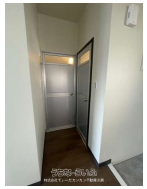

【設備・こだわり条件】:システムキッチン,バス/トイレ別,温水洗浄便座,２階以上,所有権

物件種別	**売買マンション**		
所在地	那覇市首里末吉町3丁目		
価格	**1,150万円**		
管理費	7,000円	修繕積立金	3,000円
価格備考	-		
間取り	1LDK	専有面積	48.76m² / 14.75坪
間取り詳細	洋9.6 LDK14		
物件名	末吉マンション		
所在階／階数	3階 (9階建)	引き渡し	相談
建物構造	RC（鉄筋コンクリート造）		
バルコニー	-	土地権利	所有
築年月	1976年11月(築48年)	総戸数	125戸
管理組合	有り	管理形態	自主管理
ペット	不可	取引態様	専任媒介
駐車場	1台無料		
交通	【モノレール】古島駅: 徒歩約12分 【バス停】末吉団地前: 徒歩約5分		
物件備考	-		

更新日：2025/09/17 公開期限：2025/09/30

スマホで物件を見る

株式会社てぃーだカンカン不動産糸満

〒901-0361　沖縄県糸満市糸満 604-1

沖縄県知事（1）5420

TEL 098-996-1259

営業時間: 平日 10:00～18:00 土曜日 10:00～17:00

定休日: 日曜・祝日・年末年始・GW