【空室即入居可】那覇市天久1R物件！ペット可！住むよし！初めての投資もよし！事務所登録も可能！お気軽にお問い合わせは080-6483-0455までお願い致します！

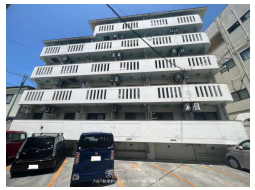

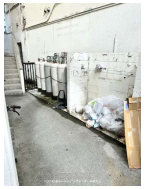

【設備・こだわり条件】:給湯,ガスコンロ,ユニットバス,浴槽,シューズボックス,プロパンガス,２階以上,所有権,ペット可・相談

物件種別	**売買マンション**		
所在地	那覇市天久		
価格	**750万円**		
管理費	5,000円	修繕積立金	-
価格備考	-		
間取り	1ルーム	専有面積	17.79m² / 5.38坪
間取り詳細	洋6		
物件名	アイ・ビー・エイ那覇第一マンション		
所在階／階数	4階 (5階建)	引き渡し	即日
建物構造	RC（鉄筋コンクリート造）		
バルコニー	-	土地権利	所有
築年月	1991年(築35年)	総戸数	28戸
管理組合	有り	管理形態	全部委託
ペット	不可	取引態様	一般媒介
駐車場	ナシ		
交通	【モノレール】古島駅: 徒歩約25分 【バス停】安謝バス停: 徒歩約2分		
物件備考	◆周辺環境◆ ローソン天久店・・・徒歩3分 マックスバリュ安謝店...		

更新日：2026/06/17 公開期限：2026/06/30

スマホで物件を見る

大成不動産ホールディングス（株）沖縄支社

〒901-2223　沖縄県宜野湾市大山 6-3-3 3F

国土交通大臣免許（1）9637号

TEL 098-870-9350

営業時間: 09:00～18:00 事前予約で朝昼夜、内覧可能です^^

定休日: 不定休

大成不動産ホールディングス（株）沖縄支社

〒901-2223　沖縄県宜野湾市大山 6-3-3 3F

国土交通大臣免許（1）9637号

TEL 098-870-9350

営業時間: 09:00～18:00 事前予約で朝昼夜、内覧可能です^^

定休日: 不定休