

★築浅・通風良好★宜野湾市野嵩は、スーパー、コンビニ、ホームセンターが充実してます。保育園や公園も多いため、ファミリー層に非常に人気の高い住みやすいエリアです。国道330号線や北中城インターが近く交通の便が良いです！※お問い合わせの際は、「うちなーらいふWebを見た」というと話がスムーズに進みます。

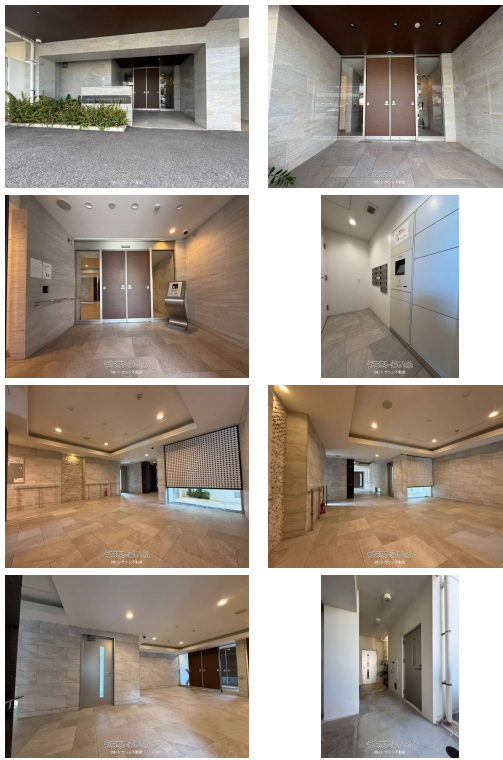

【設備・こだわり条件】:給湯,ガスコンロ,対面式キッチン(カウンターキッチン),システムキッチン,コンロ3口以上,バス/トイレ別,ユニットバス,浴槽,シャブードレッサー,独立洗面所,浴室乾燥機,浴室窓あり,温水洗浄便座,乾燥機,インターフォン,防犯カメラ,T Vホン(TVモニター付インターホン),オートロック,室内洗濯機置き場,オール洋間,バリアフリー,ウォークインクローゼット,全居室収納,エレベーター,宅配ボックス,プロパンガス,B S(BSアンテナ),C S(CSアンテナ),2階以上,フローリング,所有権,屋内駐車場,ペット可・相談,眺望良好,静かな場所,環境にやさしい

スマホで物件を見る



## (株)トウシン不動産

〒901-1301 沖縄県与那原町板良敷 586-6 1F

沖縄県知事免許第(2)5192号 (※2020.9.2 創業致しました。)

物件種別	売買マンション		
所在地	宜野湾市野嵩3丁目		
価格	3,790万円		
管理費	9.51円	修繕積立金	4.22円
価格備考	-		
間取り	2LDK	専有面積	67.22m <sup>2</sup> / 20.33坪
間取り詳細	洋5.4 洋7.3 LDK15.3 ※洋室から浴室までウォークスルーの動線が魅力的です(^^♪		
物件名	グランデ・プレミアムビスタ野嵩EAST		
所在階/階数	6階(8階建)	引き渡し	即日
建物構造	RC(鉄筋コンクリート造)		
バルコニー	9.2m <sup>2</sup> / 2.78坪	土地権利	所有
築年月	2019年02月(築7年)	総戸数	13戸
管理組合	-	管理形態	全部委託
ペット	可	取引態様	仲介
駐車場	1台5,000円 ※1台5,000円~6,000円※空き状況は管理会社へ要確認		
交通	【バス停】野嵩一丁目:徒歩約3分		
物件備考	★築浅・通風良好★宜野湾市野嵩は、スーパー、コンビニ、ホームセンター...		

更新日: 2026/03/23 公開期限: 2026/04/05

TEL 098-888-3839

営業時間: 10:00~19:00 ○不動産業仲介業務・土地・建物・相続の悩み無料コ...

定休日: 水曜日(※事前ご予約で時間外・定休日もご相談可能です。)

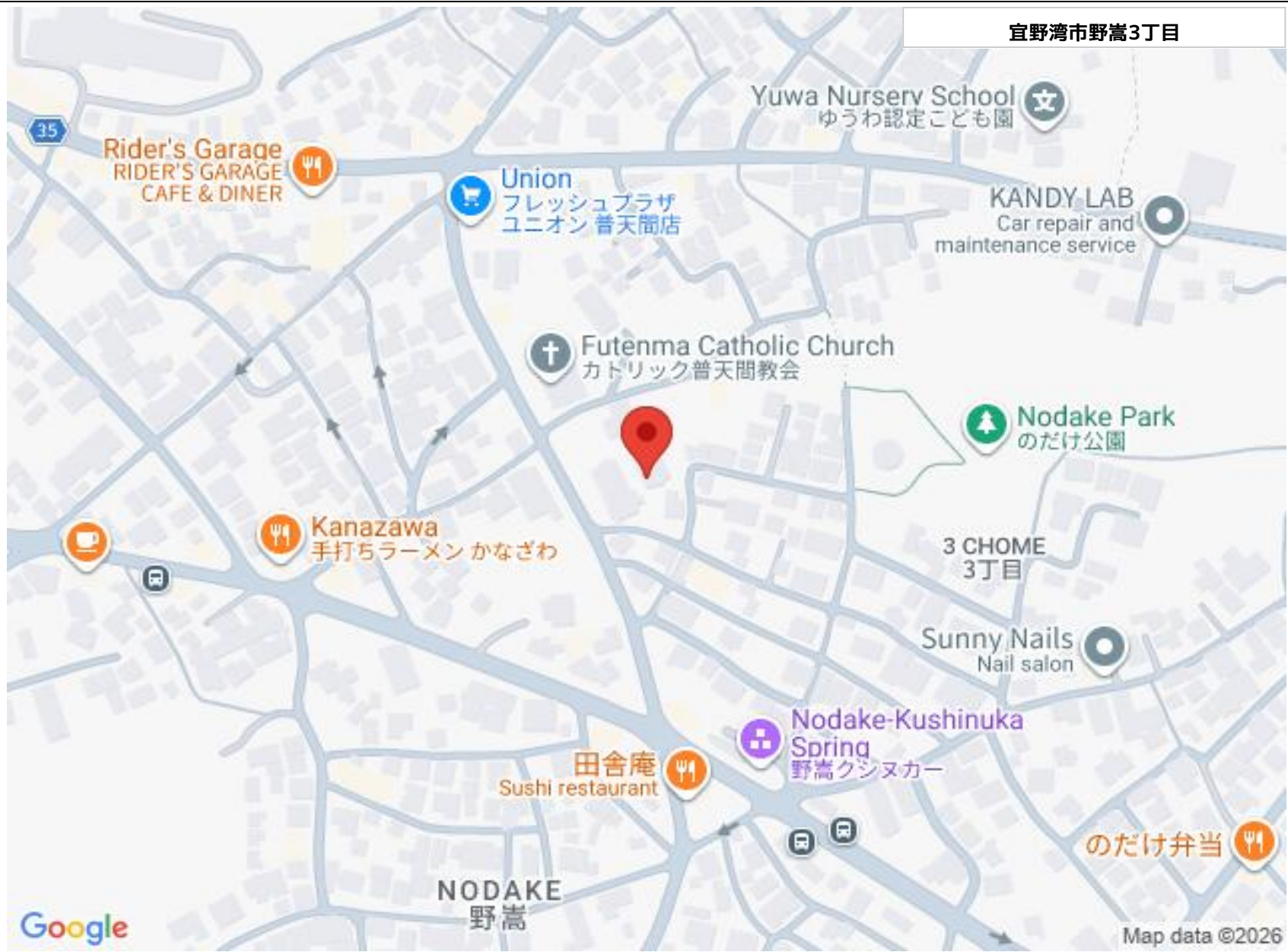

宜野湾市野嵩3丁目

Yuwa Nurserv School  
ゆうわ認定こども園

Rider's Garage  
RIDER'S GARAGE  
CAFE & DINER

Union  
フレッシュプラザ  
ユニオン 普天間店

KANDY LAB  
Car repair and  
maintenance service

Futenma Catholic Church  
カトリック普天間教会

Nodake Park  
のだけ公園



Kanazawa  
手打ちラーメン かなざわ

3 CHOME  
3丁目

Sunny Nails  
Nail salon

Nodake-Kushinuka  
Spring  
野嵩クシヌカー

田舎庵  
Sushi restaurant

のだけ弁当

NODAKE  
野嵩

Google

Map data ©2026

## (株)トウシン不動産

〒901-1301 沖縄県与那原町板良敷 586-6 1F

沖縄県知事免許第(2)5192号 (※2020.9.2 創業致しました。)

TEL 098-888-3839

営業時間: 10:00~19:00 ○不動産業仲介業務・土地・建物・相続の悩み無料コ...

定休日: 水曜日 (※事前ご予約で時間外・定休日もご相談可能です。)