外内断熱工法による分譲マンション ハイグレード設備と快適な住宅環境を大切にしています

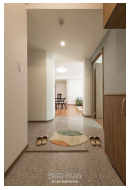

物件種別	**売買マンション**		
所在地	与那原町板良敷		
価格	**3,780万円**		
管理費	14,700円	修繕積立金	3,300円
価格備考	-		
間取り	3LDK	専有面積	80.2m² / 24.26坪
間取り詳細	洋6.4 洋6 洋5.8 LDK15.1		
物件名	エニクシア与那原		
所在階／階数	2階 (5階建)	引き渡し	指定有
建物構造	RC（鉄筋コンクリート造）		
バルコニー	20.69m² / 6.25坪	土地権利	所有
築年月	2026年10月(新築)	総戸数	15戸
管理組合	-	管理形態	全部委託
ペット	相談	取引態様	代理
駐車場	2台無料 並列		
交通	【バス停】北板良敷: 徒歩約1分		
物件備考	その他１４戸分譲中 https://gemini.co.jp/ma...		

更新日：2026/05/04 公開期限：2026/05/17

【設備・こだわり条件】:ガスコンロ,対面式キッチン（カウンターキッチン）,コンロ３口以上,食器洗い乾燥機,バス/トイレ別,ユニットバス,浴槽,シャンプードレッサー,浴室乾燥機,乾燥機,インターフォン,防犯カメラ,TVホン（TVモニタ付インターホン）,オートロック,室内洗濯機置き場,オール洋間,バリアフリー,シューズボックス,全居室収納,エレベーター,宅配ボックス,プロパンガス,内廊下,２階以上,フローリング,所有権,ペット可・相談,瑕疵保証（不動産会社独自）付

スマホで物件を見る

美ら星不動産株式会社

〒902-0067　沖縄県那覇市安里 2-6-23 インペリアルハイム喜納I 708

沖縄県知事免許(2)5222号

TEL 098-917-4710

営業時間: 09:00～18:00

定休日: 年中無休