

4/2新価格【内覧受付中!】★ペット可★専有面積：80.26m²！潮平小学校まで徒歩4分＆買い物便利
 な好立地で、家族みんなが快適に暮らせる住まい糸満市内のマンションのことならハウズドゥ・ジャパン糸満
 へお気軽にご連絡ください♪

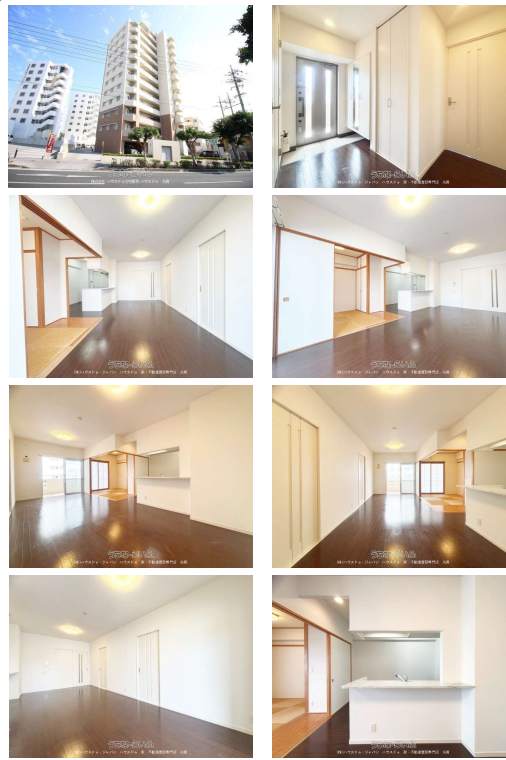

【設備・こだわり条件】：給湯,浄水器,ガスコンロ,対面式キッチン(カウンターキッチン),システムキッチン,コンロ3口以上,バス/トイレ別,独立洗面所,浴室乾燥機,浴室窓あり,インターフォン,室内洗濯機置き場,シューズボックス,全居室収納,エレベーター,プロパンガス,2階以上,フローリング,所有権,駐輪場,ペット可・相談,LDK15畳以上

スマホで物件を見る



(株)ハウズドゥ・ジャパン ハウズドゥ
 家・不動産買取専門店 糸満

〒901-0305 沖縄県糸満市西崎 6-19-2 1階

国土交通大臣(2)第9821号

| | | | |
|--------|--------------------------------------|-------|------------------------------|
| 物件種別 | 売買マンション | | |
| 所在地 | 糸満市潮平 | | |
| 価格 | 3,498万円 | | |
| 管理費 | 8,300円 | 修繕積立金 | 11,800円 |
| 価格備考 | - | | |
| 間取り | 4LDK | 専有面積 | 80.26m ² / 24.27坪 |
| 間取り詳細 | 洋4.5 洋4.5 洋6 和4.5 LDK16.7 | | |
| 物件名 | ワイズエステムコート潮平タワー | | |
| 所在階/階数 | 3階(12階建) | 引き渡し | 相談 |
| 建物構造 | RC(鉄筋コンクリート造) | | |
| バルコニー | 17.52m ² / 5.29坪 | 土地権利 | 所有 |
| 築年月 | 2009年01月(築17年) | 総戸数 | 43戸 |
| 管理組合 | 有り | 管理形態 | 全部委託 |
| ペット | 可 | 取引態様 | 売主 |
| 駐車場 | 1台3,500円 | | |
| 交通 | 【バス停】潮平:徒歩約5分 | | |
| 物件備考 | □小型ペット可 □駐車場空き有1台: ¥3,500~¥6,000/... | | |

更新日: 2026/05/07 公開期限: 2026/05/20

TEL 098-840-8061

営業時間: 平日 09:00~17:30 土・祝日 09:00~17:30

定休日: 水曜日・日曜日



(株)ハウズドゥ・ジャパンハウズドゥ家・不動産買取専門店 糸満

〒901-0305 沖縄県糸満市西崎 6-19-2 1階
国土交通大臣 (2) 第9821号

TEL 098-840-8061

営業時間: 平日 09:00~17:30 土・祝日 09:00~17:30
定休日: 水曜日・日曜日