

(3月中決済の方限定販売価格4480万円→4180万円に調整いたします。)オーナーチェンジ現在賃貸中
家賃月22.5万円(年間270万円)表面利回り6%退去後居住用として利用可エアコン、家具、家電付

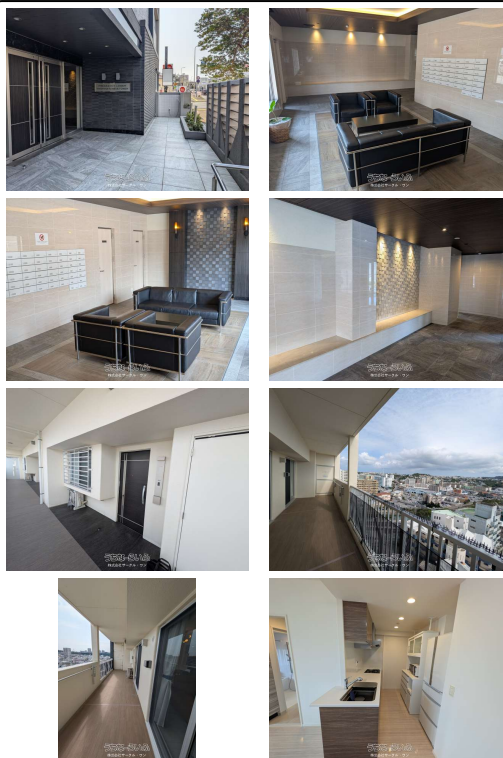

【設備・こだわり条件】:省エネ給湯器,ガスコンロ,システムキッチン,コンロ3口以上,パントリー(食器・食品の収納庫),バス/トイレ別,ユニットバス,浴槽,独立洗面所,浴室乾燥機,浴室窓あり,温水洗浄便座,冷房,洗濯機,乾燥機,冷蔵庫,テレビ,家具/家電付き,インターフォン,防犯カメラ,オートロック,セキュリティ会社契約,室内洗濯機置き場,オール洋間,ウォークインクローゼット,シューズボックス,全居室収納,エレベーター,宅配ボックス,プロパンガス,B S(BSアンテナ),インターネット対応,C S(CSアンテナ),2階以上,南向き部屋,フローリング,南面バルコニー,住宅性能評価書付き,ペット可・相談,日当たりよし,眺望よし,LDK15畳以上,全居室6畳以上,完了検査済証,瑕疵保険(国交省指定法人)による保証

スマホで物件を見る



株式会社サークル・ワン

〒904-0112 沖縄県北谷町浜川 243

沖縄県知事免許(2)第5116号

| | | | |
|--------|----------------------------|-------|-----------------------------|
| 物件種別 | 売買マンション | | |
| 所在地 | 浦添市牧港2丁目 | | |
| 価格 | 4,180万円 | | |
| 管理費 | 7,000円 | 修繕積立金 | 5,200円 |
| 価格備考 | - | | |
| 間取り | 2LDK | 専有面積 | 74.7m ² / 22.59坪 |
| 間取り詳細 | 洋7 洋6.8 LDK20.1 | | |
| 物件名 | プレサンスロジェ牧港 | | |
| 所在階/階数 | 11階(19階建) | 引き渡し | 相談 |
| 建物構造 | RC(鉄筋コンクリート造) | | |
| バルコニー | 16.6m ² / 5.02坪 | 土地権利 | 所有 |
| 築年月 | 2019年02月(築7年) | 総戸数 | 72戸 |
| 管理組合 | 有り | 管理形態 | 全部委託 |
| ペット | 可 | 取引態様 | 一般媒介 |
| 駐車場 | 1台5,000円 並列 ※機械式駐車1段目 | | |
| 交通 | 【バス停】牧港バス停:徒歩約1分 | | |
| 物件備考 | - | | |

更新日: 2026/06/03 公開期限: 2026/06/16

TEL 098-936-5333

営業時間: 月一金 09:00~17:30 土 09:00~15:00 日曜日ご希望...

定休日: 日曜日

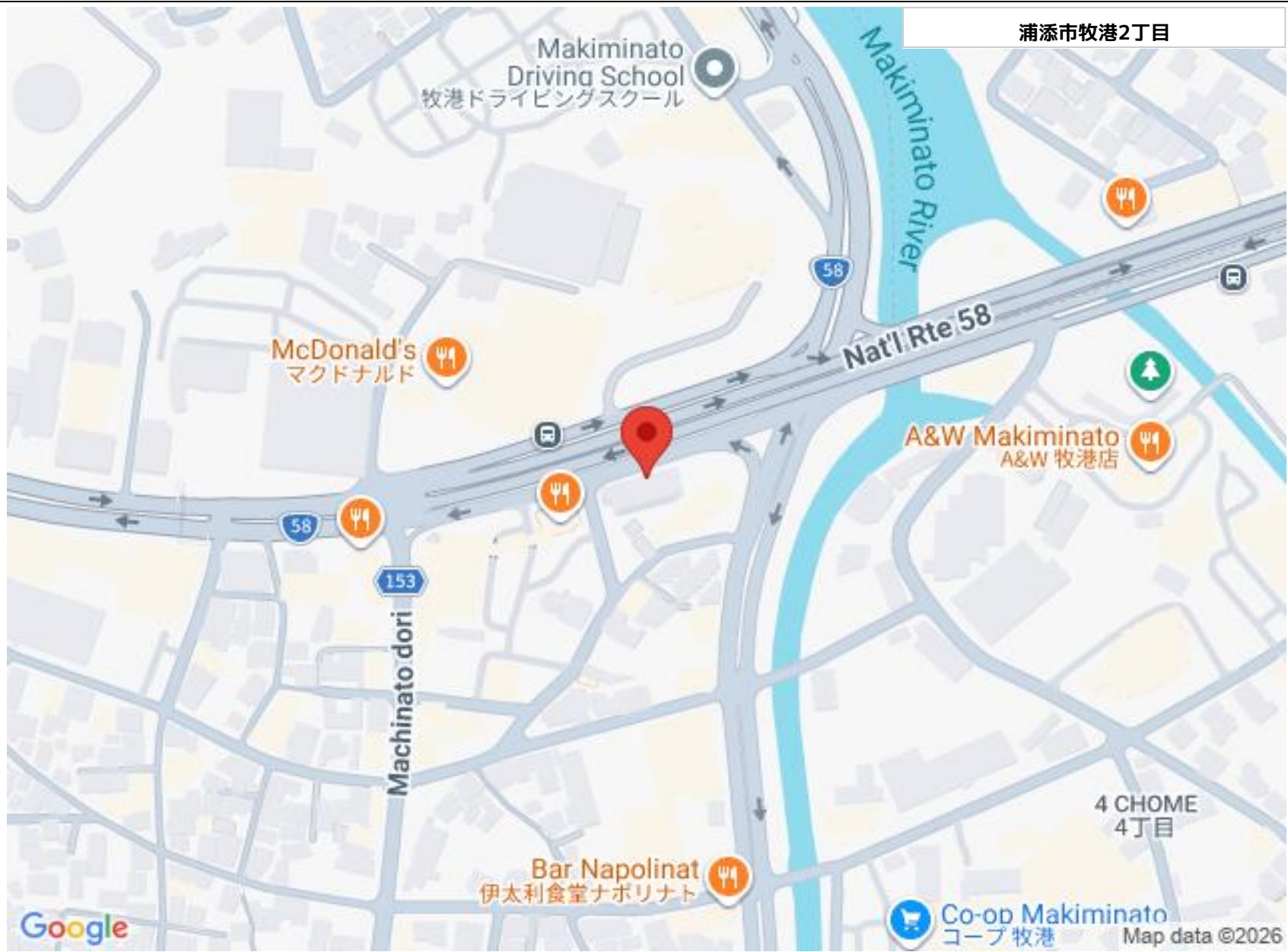

株式会社サークル・ワン

〒904-0112 沖縄県北谷町浜川 243

沖縄県知事免許(2)第5116号

TEL 098-936-5333

営業時間: 月～金 09:00～17:30 土 09:00～15:00 日曜日ご希望...

定休日: 日曜日