

【角部屋】高台から見渡せるオーシャンビューマンション緑も見え、まるで絵画のような景色が一望できます2階部分で下の階は駐車場の為、音の問題も不安なし！住むのも、貸すのもよし最新設備が導入されているマンションをぜひ、ご体感ください！資金計画から丁寧にサポートいたします。事前審査・月々返済シミュレー...

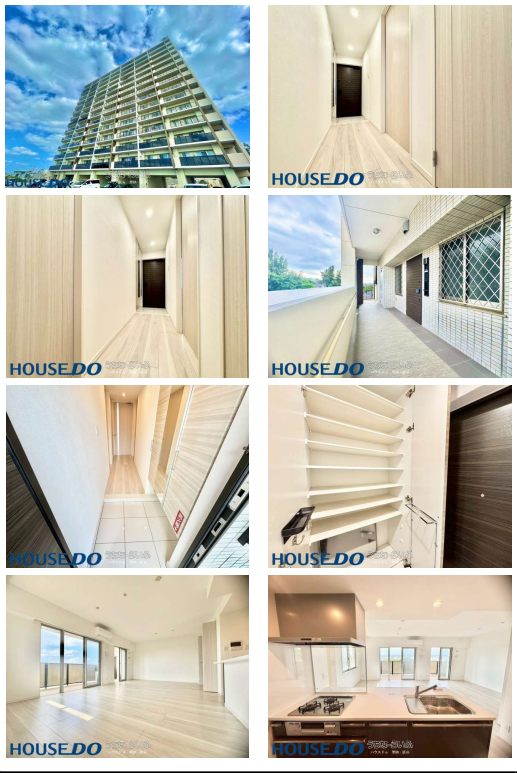
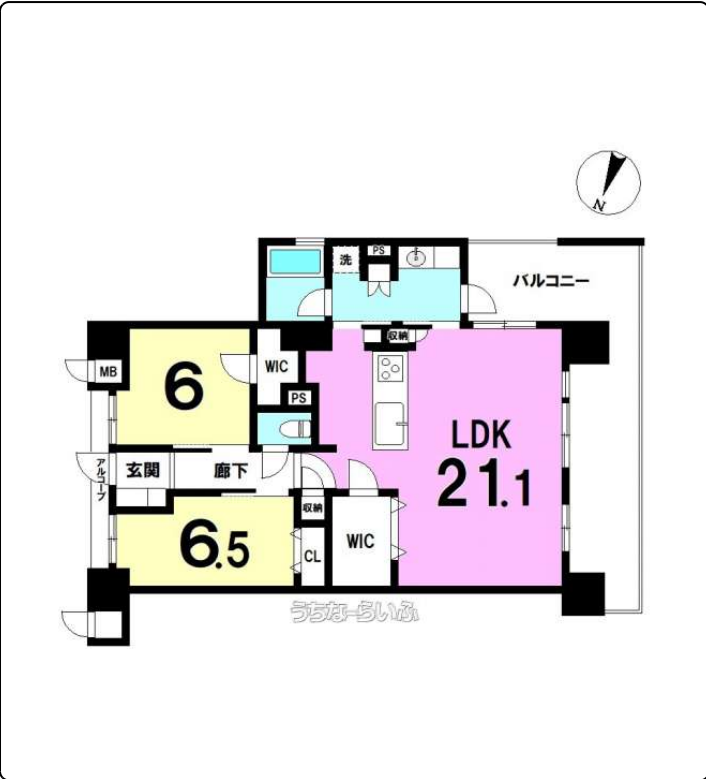

【設備・こだわり条件】:対面式キッチン(カウンターキッチン),システムキッチン,コンロ3口以上,バス/トイレ別,浴槽,シャンプードレッサー,独立洗面所,浴室乾燥機,追焚機能,温水洗浄便座,乾燥機,防犯カメラ,TVホン(TVモニタ付インターホン),室内洗濯機置き場,オール洋間,ウォークインクローゼット,シューズボックス,全居室収納,エレベーター,宅配ボックス,プロパンガス,2階以上,角部屋,フローリング,駐輪場,海が見える,日当たりよし,眺望よし,LDK15畳以上,全居室6畳以上【設備備考】:二面バルコニー、バイク置き場 ※設備等、相違がある場合は現況を優先させていただきます。

| | | | |
|--------|---|-------|----------------------|
| 物件種別 | 売買マンション | | |
| 所在地 | 北谷町桑江 | | |
| 価格 | 4,100万円 | | |
| 管理費 | 8,500円 | 修繕積立金 | 5,000円 |
| 価格備考 | ※その他費用¥11,340/月(内訳:借地料¥8,400解体積立金¥2,940)ご契約時に、お手付金と印紙が必要となります。お客様に合わせた資金計画もご相談可能です！お気軽にお問い合わせ下さい！ | | |
| 間取り | 2LDK | 専有面積 | 79.59㎡ / 24.07坪 |
| 間取り詳細 | 洋6.5 洋6 LDK21.1 ※※図面と現況が異なる場合は現況を優先させていただきます。 | | |
| 物件名 | アルファステイツ北谷ヒルズ 14F | | |
| 所在階/階数 | 2階 (14階建) | 引き渡し | 即日 (担当者にお尋ねください。) |
| 建物構造 | RC(鉄筋コンクリート造) | | |
| バルコニー | 22.61㎡ / 6.83坪 | 土地権利 | 借地 |
| 築年月 | 2022年10月(築3年) | 総戸数 | 91戸 |
| 管理組合 | - | 管理形態 | 全部委託 |
| ペット | 不可 | 取引態様 | 仲介 |
| 駐車場 | 1台5,000円 ※車種により異なる場合がございます | | |
| 交通 | 【モノレール】てだこ浦西駅:バス乗車50分/徒歩約160分 【バス停】北谷高校入口:徒歩約4分 | | |
| 物件備考 | ■掲載内容と現況が異なる場合がございます。あらかじめご了承ください。 | | |

更新日: 2026/04/30 公開期限: 2026/05/13

スマホで物件を見る



ハウズドゥ 恩納・読谷

〒904-0311 沖縄県読谷村比謝 33
 沖縄県知事免許番号(2)第4675号

TEL 098-989-5015

営業時間: 月・火 10:00~18:00 木~日 10:00~19:00
 定休日: 水曜日

北谷町桑江

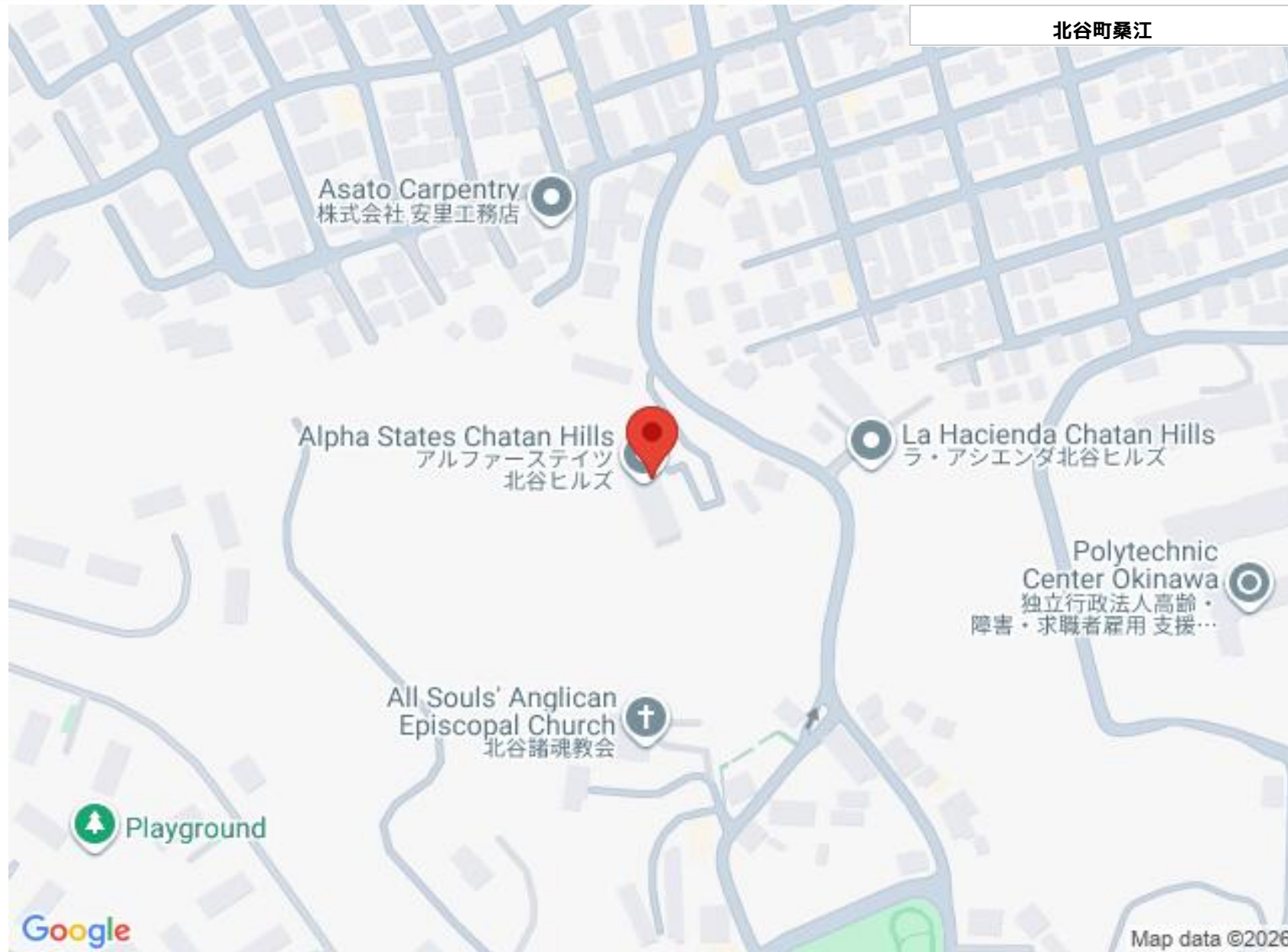

ハウズドゥ 恩納・読谷

〒904-0311 沖縄県読谷村比謝 33

沖縄県知事免許番号(2)第4675号

TEL 098-989-5015

営業時間: 月・火 10:00~18:00 木~日 10:00~19:00

定休日: 水曜日