【ワイズベイシティ泡瀬】オーシャンビュー！駐車場２台可◎ご家族におすすめの３LDKのお部屋♪ リビングからは東海岸が一望できます！お気軽にお問い合わせください！

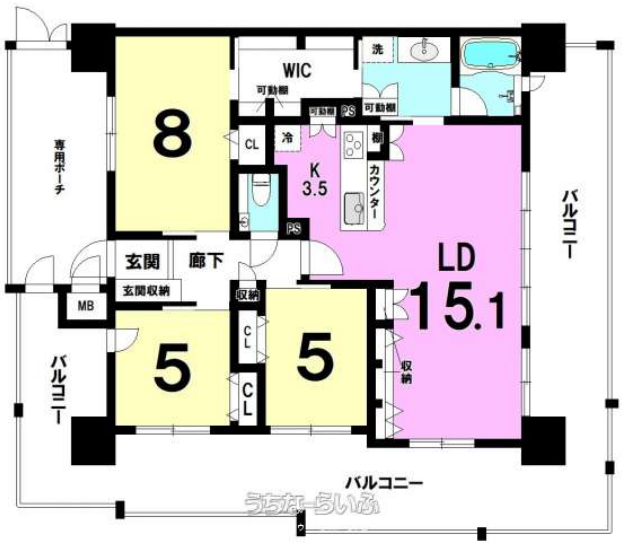

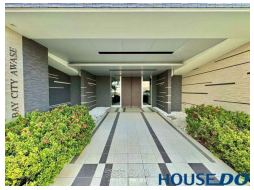

【設備・こだわり条件】:浄水器,ガスコンロ,対面式キッチン（カウンターキッチン）,システムキッチン,コンロ３口以上,バス/トイレ別,ユニットバス,浴槽,独立洗面所,浴室乾燥機,温水洗浄便座,インターフォン,防犯カメラ,TVホン（TVモニタ付インターホン）,オートロック,室内洗濯機置き場,オール洋間,シューズボックス,全居室収納,エレベーター,プロパンガス,２階以上,フローリング,南面バルコニー,所有権,ペット可・相談,海が見える,日当たり良し,眺望良し,静かな場所,LDK15畳以上【設備備考】：エントランス・エレベーター・その他

物件種別	**売買マンション**		
所在地	沖縄市比屋根2丁目		
価格	**3,999万円**		
管理費	8,030円	修繕積立金	7,800円
価格備考	ご契約時に、お手付金と印紙が必要となります。 お客様に合わせた資金計画もご相談可能です！お気軽にお問い合わせ下さい！		
間取り	3LDK	専有面積	85.39m² / 25.83坪
間取り詳細	洋5 洋5 洋8 LDK18.6 ※二面バルコニー		
物件名	ワイズベイシティ泡瀬		
所在階／階数	11階 (14階建)	引き渡し	相談 （担当者にお尋ねください。）
建物構造	RC（鉄筋コンクリート造）		
バルコニー	50.24m² / 15.2坪	土地権利	所有
築年月	2017年03月(築8年)	総戸数	71戸
管理組合	-	管理形態	全部委託
ペット	相談	取引態様	専任媒介
駐車場	2台8,000円 縦列 ※車種により異なる場合がございます。		
交通	【モノレール】てだこ浦西駅: 徒歩約191分 【バス停】県営団地入口: 徒歩約7分		
物件備考	■上記記載内容 本ポータルサイトの構造上、一部概算表記で記載する必...		

更新日：2025/09/18 公開期限：2025/10/01

スマホで物件を見る

ハウスドゥ 恩納・読谷

〒904-0311　沖縄県読谷村比謝 33

沖縄県知事免許番号（2）第4675号

TEL 098-989-5015

営業時間: 月・火 10:00～18:00 木～日 10:00～19:00

定休日: 水曜日

ハウスドゥ 恩納・読谷

〒904-0311　沖縄県読谷村比謝 33

沖縄県知事免許番号（2）第4675号

TEL 098-989-5015

営業時間: 月・火 10:00～18:00 木～日 10:00～19:00

定休日: 水曜日