【オーナーチェンジ物件】月額１５万円にて賃貸中♪角部屋☆２面ワイドバルコニー！ネット無料！モダンな雰囲気な琉球畳♪洋室には可動式間仕切り♪ＩＨクッキングヒーター♪内装にこだわったオシャレなお部屋です。

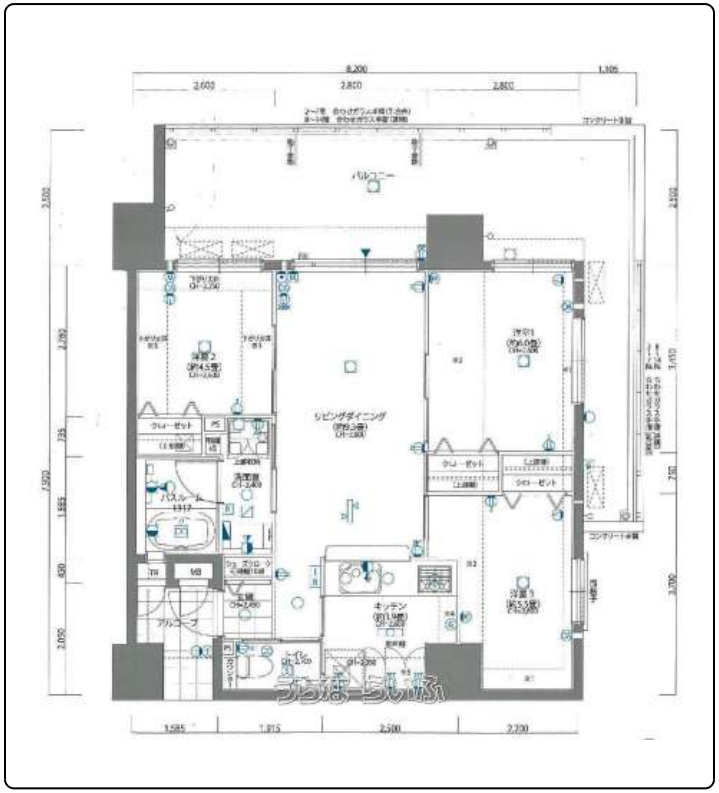

【設備・こだわり条件】:給湯,IHコンロ,対面式キッチン（カウンターキッチン）,システムキッチン,コンロ３口以上,食器洗い乾燥機,バス/トイレ別,ユニットバス,独立洗面所,浴室乾燥機,浴室窓あり,インターフォン,防犯カメラ,TVホン（TVモニタ付インターホン）,オートロック,室内洗濯機置き場,バリアフリー,シューズボックス,全居室収納,エレベーター,宅配ボックス,プロパンガス,ＢＳ(BSアンテナ),インターネット対応,ＣＳ（CSアンテナ）,インターネット無料,２階以上,角部屋,和室有,ワイドバルコニー,所有権,ペット可・相談

物件種別	**売買マンション**		
所在地	浦添市牧港1丁目		
価格	**3,780万円**		
管理費	5,700円	修繕積立金	4,900円
価格備考	-		
間取り	3LDK	専有面積	61.19m² / 18.51坪
間取り詳細	洋5.5 洋4.5 和6 LDK13.2 ※リビングー体型和室、洋室		
物件名	プレミアムコート浦添牧港		
所在階／階数	4階 (14階建)	引き渡し	相談
建物構造	RC（鉄筋コンクリート造）		
バルコニー	27.35m² / 8.27坪	土地権利	所有
築年月	2021年01月(築4年)	総戸数	117戸
管理組合	有り	管理形態	全部委託
ペット	可	取引態様	一般媒介
駐車場	1台1,300円 ※機械式駐車場		
交通	【バス停】港川: 徒歩約4分		
物件備考	●不動産会社さま お客様ご紹介可能物件です！		

更新日：2025/07/25 公開期限：2025/08/07

スマホで物件を見る

（株）ＳｔｏＳ

〒901-0152　沖縄県那覇市小禄 1-18-32 102号室

沖縄県知事免許（2）第５０１０号

TEL 098-943-4859

営業時間: 09:30～18:30

定休日: 水曜日・年末年始