マンションなのに２フロア！お子様喜ぶメゾネットタイプが登場！小学校、スーパー、空港にも近いので利便性重視の方にはもってこいの物件です♪上の階のお部屋からは那覇を一望できスカッとした気分になりますよ！☆
ぜひ、ご内覧ください！

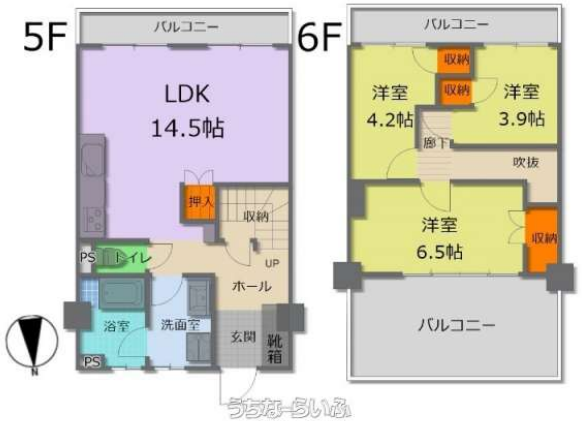

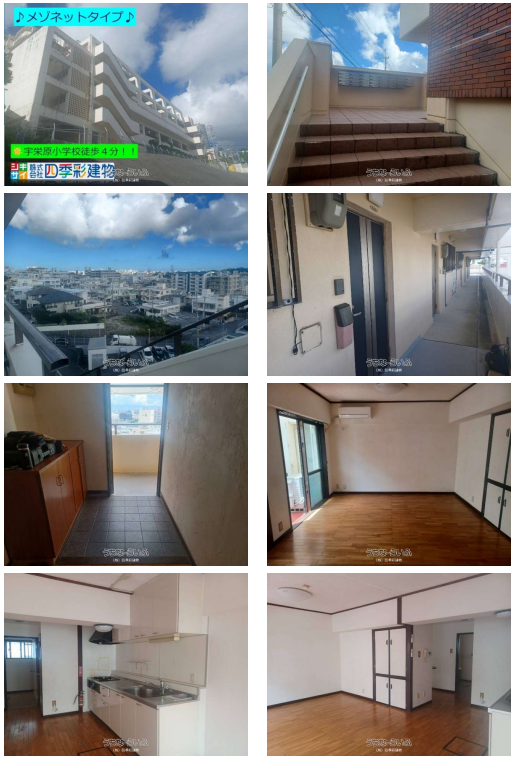

【設備・こだわり条件】:バス/トイレ別,浴室窓あり,全居室収納,２階以上,フローリング,4LDK以上,所有権,日当たり良し,眺望良し,内装（床・壁・天井など）【設備備考】: 高台に立地、陽当り良好、通風良好、全居室フローリング、全居室収納、浴室に窓、眺望良好、バス・トイレ別室、駐車スペースあり

物件種別	売買マンション		
所在地	那覇市小禄		
価格	1,880万円		
管理費	4,900円	修繕積立金	5,875円
価格備考	-		
間取り	3LDK	専有面積	74.31m² / 22.47坪
間取り詳細	洋4.2 洋3.9 洋6.5 LDK14.5		
物件名	シティハイツ泉台（５００）		
所在階／階数	5階 (6階建)	引き渡し	即日
建物構造	RC（鉄筋コンクリート造）		
バルコニー	-	土地権利	所有
築年月	1984年05月(築41年)	総戸数	30戸
管理組合	-	管理形態	一部委託管理
ペット	不可	取引態様	一般媒介
駐車場	1台無料		
交通	【モノレール】奥武山公園駅: 徒歩約22分 【バス停】宇栄原団地前: 徒歩約5分		
物件備考	◇那覇市立宇栄原小学校261ｍ ◇那覇市立鏡原中学校1112ｍ ...		

更新日：2025/12/02 公開期限：2025/12/15

スマホで物件を見る

（株）四季彩建物

〒901-0152　沖縄県那覇市小禄 1-21-25

沖縄県知事免許（２）第５０４８号

TEL 098-840-1749

営業時間: 09:00～18:00

定休日: 水曜日、日曜日、GW、旧盆、年末年始

（株）四季彩建物

〒901-0152　沖縄県那覇市小禄 1-21-25

沖縄県知事免許（２）第５０４８号

TEL 098-840-1749

営業時間: 09:00～18:00

定休日: 水曜日、日曜日、GW、旧盆、年末年始