《プレミアムコート知花2階》築4年☆駐車場2台可☆2LDK☆内覧可能です☆彡

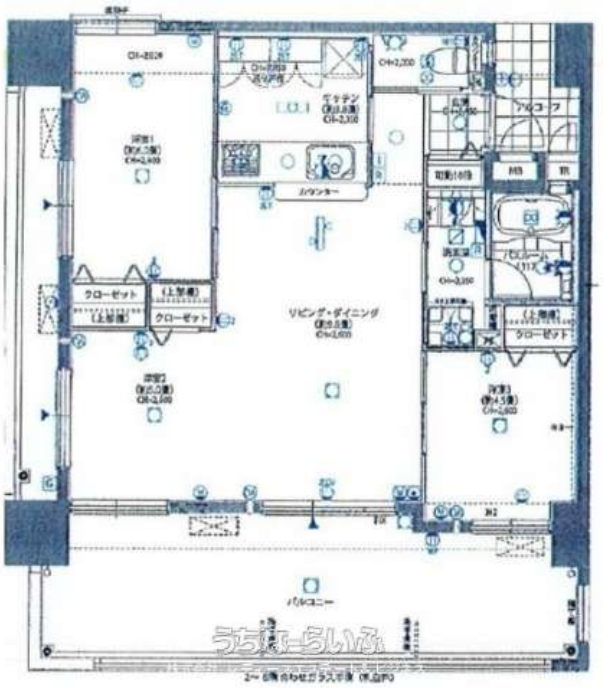

【設備・こだわり条件】:対面式キッチン（カウンターキッチン）,システムキッチン,独立洗面所,TVホン（TVモニタ付インターホン）,
室内洗濯機置き場,床下収納,エレベーター,宅配ボックス,２階以上,角部屋,フローリング,所有権,ペット可・相談

物件種別	**売買マンション**		
所在地	沖縄市知花5丁目		
価格	**2,780万円**		
管理費	13,000円	修繕積立金	3,700円
価格備考	-		
間取り	2LDK	専有面積	58.1m² / 17.58坪
間取り詳細	-		
物件名	プレミアムコート知花		
所在階／階数	2階 (14階建)	引き渡し	相談
建物構造	RC（鉄筋コンクリート造）		
バルコニー	-	土地権利	所有
築年月	2020年06月(築5年)	総戸数	-
管理組合	有り	管理形態	全部委託
ペット	可	取引態様	仲介
駐車場	2台無料		
交通	【バス停】知花5丁目: 徒歩約3分		
物件備考	-		

更新日：2025/07/28 公開期限：2025/08/10

スマホで物件を見る

株式会社 レディースエステート＆ビジネス

〒901-2125　沖縄県浦添市仲西 3-15-2

沖縄県知事免許番号（2）第4961号

TEL 098-943-1991

営業時間: 月-金 08:45～17:45

定休日: 土曜・日曜・祝祭日（年末年始）

株式会社 レディースエステート＆ビジネス

〒901-2125　沖縄県浦添市仲西 3-15-2

沖縄県知事免許番号（2）第4961号

TEL 098-943-1991

営業時間: 月-金 08:45～17:45

定休日: 土曜・日曜・祝祭日（年末年始）