

来店でQuoカード1000円分もらえる!!「不動産なんでも相談フェア開催」6月末までのご契約で家具・家電5万円分プレゼント♪5/2(土)~5/6(水)まで!!港川小学校・中学校区・駐車場2台並列・ゆったり4LDKの80m<sup>2</sup>超え!高台から海や花火が見渡せます!角部屋の2面バルコニーで陽当たり良好です...

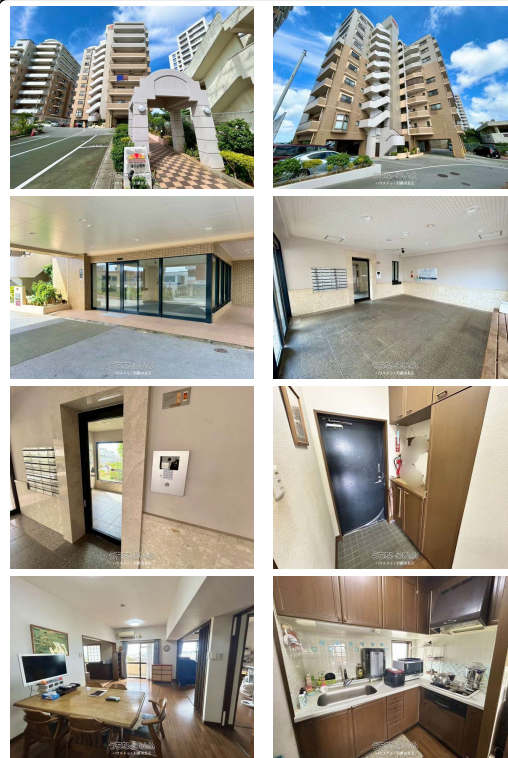
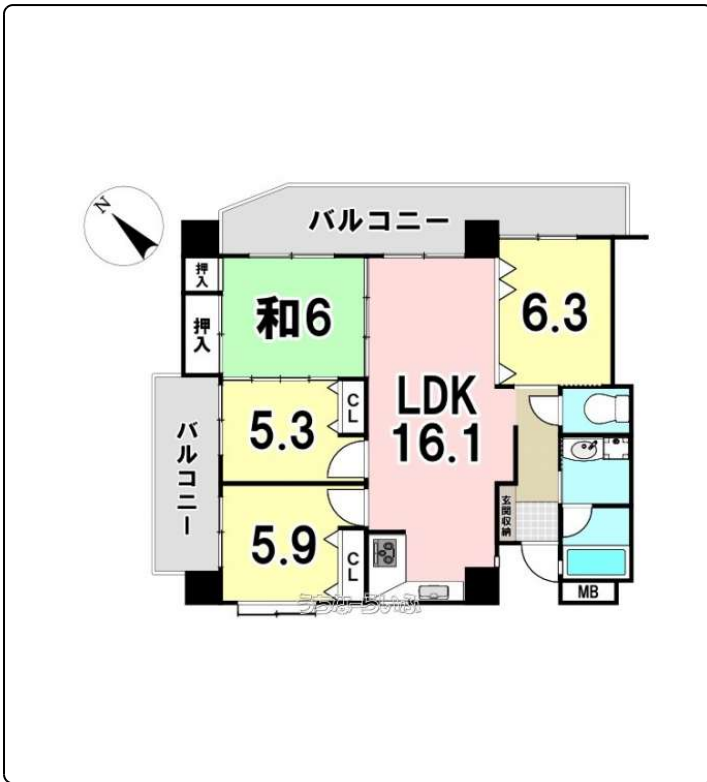

【設備・こだわり条件】:給湯,ガスコンロ,L字型キッチン,コンロ3口以上,バス/トイレ別,独立洗面所,TVホン(TVモニター付インターホン),オートロック,室内洗濯機置き場,全居室収納,エレベーター,2階以上,角部屋,和室有,4LDK以上,所有権,海が見える,眺望良好,静かな場所,LDK15畳以上

物件種別	売買マンション		
所在地	浦添市港川1丁目		
価格	2,898万円		
管理費	12,360円	修繕積立金	6,000円
価格備考	-		
間取り	4LDK	専有面積	82.31m <sup>2</sup> / 24.89坪
間取り詳細	洋6.3 洋5.9 洋5.3 和6 LDK16.1		
物件名	サントピア港川2号棟		
所在階/階数	3階(10階建)	引き渡し	相談
建物構造	RC(鉄筋コンクリート造)		
バルコニー	23.64m <sup>2</sup> / 7.15坪	土地権利	所有
築年月	1997年07月(築28年)	総戸数	28戸
管理組合	-	管理形態	全部委託
ペット	不可	取引態様	専任媒介
駐車場	2台6,000円 並列 ※並列駐車・車両サイズ要確認		
交通	【モノレール】浦添前田駅:徒歩約37分 【バス停】港川バス停:徒歩約9分		
物件備考	""ハウストゥ那覇首里店の強み ①住宅ローンについて詳し...		

更新日: 2026/05/01 公開期限: 2026/05/14

スマホで物件を見る



## ハウストゥ! 那覇首里店

〒903-0806 沖縄県那覇市首里汀良町 1-18  
沖縄県知事(2)第4945号

TEL 0120-611-860

営業時間: 09:00~18:00

定休日: 水曜日



浦添市港川1丁目

土鍋飯ぼかぼか  
minatogawa  
Japanese restaurant

牧港緑地ふれあい広場  
Park

居酒屋 かよい船  
Izakaya restaurant

RAINBOW SOUL  
OKINAWA 港川...  
Candle store

児童発達支援  
SOU FIRST 牧港

学園通り

1 CHOME  
1丁目

文 Okinawa Dental School  
沖縄歯科衛生士学校

ひらかわ弁当

沖繩明治乳業(株) 本社

Tang Tang 手作肉饅  
Dumpling restaurant

セブン・イレブン  
浦添港川1丁目店  
Convenience store

Google

Map data ©2026

## ハウズドゥ！那覇首里店

〒903-0806 沖縄県那覇市首里汀良町 1-18

沖縄県知事(2)第4945号

TEL 0120-611-860

営業時間: 09:00~18:00

定休日: 水曜日