＼価格変更！！／≪即日内覧可≫29階★最寄駅徒歩7分★駐車場1台★那覇新都心の中心での暮らし！≪土日祝・平日のお仕事帰りでも内覧可能！！お気軽にお問い合わせください≫担当直通：090-8666-4152

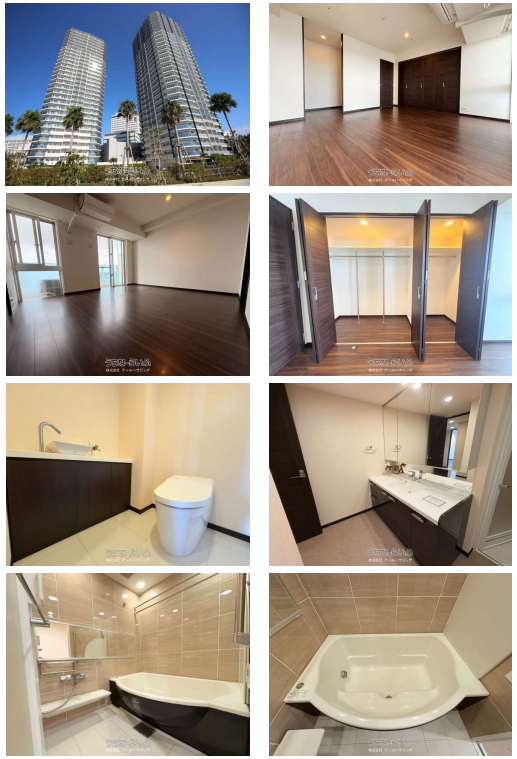

物件種別	売買マンション		
所在地	那覇市おもろまち1丁目		
価格	7,798万円		
管理費	11,700円	修繕積立金	5,670円
価格備考	-		
間取り	2LDK	専有面積	71.75m² / 21.7坪
間取り詳細	洋6.9 洋6 LDK15.9 ※対面式システムキッチン、浴室乾燥機、温水洗浄便座、全室フローリング、全居室収納、ペット可		
物件名	リュークスタワー・ザ・イースト		
所在階／階数	29階 (30階建)	引き渡し	相談
建物構造	RC（鉄筋コンクリート造）		
バルコニー	13.69m² / 4.14坪	土地権利	所有
築年月	2015年05月(築10年)	総戸数	338戸
管理組合	-	管理形態	全部委託
ペット	相談	取引態様	仲介
駐車場	1台7,000円 ※車種要確認		
交通	【モノレール】おもろまち駅: 徒歩約7分 【バス停】那覇市水道局前: 徒歩約2分		
物件備考	□駐車場１台7000円/月 □ペット可（※規約有） □団地修繕積...		

更新日：2026/03/05 公開期限：2026/03/18

【設備・こだわり条件】:対面式キッチン（カウンターキッチン）,システムキッチン,コンロ３口以上,食器洗い乾燥機,バス/トイレ別,浴槽,独立洗面所,浴室乾燥機,温水洗浄便座,TVホン（TVモニタ付インターホン）,オートロック,室内洗濯機置き場,オール洋間,シューズボックス,全居室収納,エレベーター,宅配ボックス,都市ガス,内廊下,フロントサービス,コンシェルジュサービス,２階以上,フローリング,リゾートマンション,所有権,ペット可・相談,眺望良し,LDK15畳以上,全居室6畳以上【設備備考】: 詳細は担当まで

スマホで物件を見る

株式会社 アールハウジング

〒902-0077　沖縄県那覇市長田 1-13-43

沖縄県知事(2)第4860号

TEL 098-851-4152

営業時間: 10:00～18:00

定休日: 土・日・祝祭日

株式会社 アールハウジング

〒902-0077　沖縄県那覇市長田 1-13-43

沖縄県知事(2)第4860号

TEL 098-851-4152

営業時間: 10:00～18:00

定休日: 土・日・祝祭日