

ペット相談可能物件♪バルコニーからは海が見える眺望です^^高層階部分なので日当たり・風通し良好♪お部屋は白を基調としたおしゃれな空間♪コンビニ・スーパーも徒歩圏内で生活に便利な周辺環境が整っています^^店舗キッズスペースあり！夕方からや土日祝日のご内覧も可能です♪お気軽にお問い合わせください☆

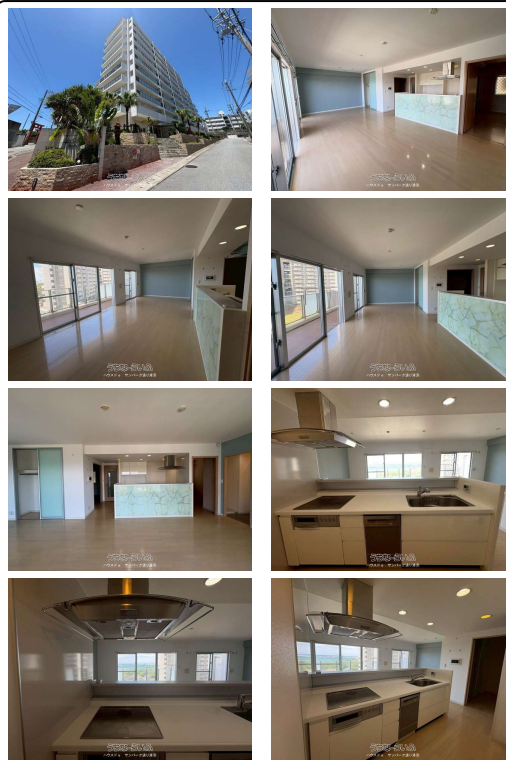
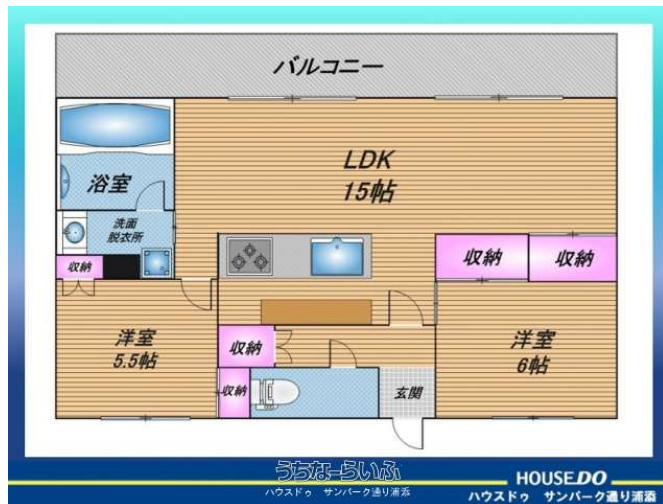

【設備・こだわり条件】:IHコンロ,対面式キッチン(カウンターキッチン),システムキッチン,コンロ3口以上,食器洗い乾燥機,バス/トイレ別,浴槽,独立洗面所,浴室乾燥機,浴室窓あり,冷房,インターフォン,防犯カメラ,TVホン(TVモニター付インターホン),オートロック,室内洗濯機置き場,オール洋間,シューズボックス,全居室収納,エレベーター,BS(BSアンテナ),フローリング,ペット可・相談,海が見える,眺望よし,静かな場所,LDK15畳以上

物件種別	売買マンション		
所在地	那覇市上之屋		
価格	3,880万円		
管理費	11,700円	修繕積立金	8,500円
価格備考	◆ご契約時に手付金と収入印紙代が別途必要となります。専属のファイナンシャルプランナー&上級相続支援コンサルタント提携♪その他、決済時に係る費用・手数料等お気軽にお問い合わせください。		
間取り	2LDK	専有面積	70.76㎡ / 21.4坪
間取り詳細	洋6 洋5.5 LDK15.7		
物件名	ミオカステーロ泊		
所在階/階数	7階(10階建)	引き渡し	相談
建物構造	RC(鉄筋コンクリート造)		
バルコニー	17.57㎡ / 5.31坪	土地権利	所有
築年月	2006年03月(築20年)	総戸数	88戸
管理組合	有り	管理形態	全部委託
ペット	相談	取引態様	仲介
駐車場	1台2,000円 ※車種要確認		
交通	【モノレール】美栄橋駅: 徒歩約15分 【バス停】上之屋: 徒歩約4分		
物件備考	泊小学校 約 1000m / 徒歩13分 那覇中学校 約 1200m...		

更新日: 2026/05/17 公開期限: 2026/05/30

スマホで物件を見る



ハウズドゥ サンパーク通り浦添

〒901-2133 沖縄県浦添市城間 4-6-2

国土交通大臣(2)第9251号

TEL 098-876-5454

営業時間: 10:00~19:00

定休日: 毎週水曜日・年末年始



那覇市上之屋

Tomari Iyumachi
Fish Market
泊いゆまち

UENOYA
上之屋

Ameku-qū
琉球八社天久宮

Pittsburgh Forum
ピッツバーグ・フォーラム

Okinawa Prefecture
Tomari Senior High...
沖縄県立泊高等学校

3 CHOME
3丁目

Guest House Sea Pappa
ゲストハウス
Sea~PaっPa

タクマ3乗船券販売所
Ferry terminal

My Place
マイプレイス

Ruby
軽食の店 ルビー

泊港(マリンライナー
とかしき乗船所)
Ferry terminal

泊ふ頭北岸船客待合所

那覇泊
Ferry terminal

Map data ©2026

ハウスドゥ サンパーク通り浦添

〒901-2133 沖縄県浦添市城間 4-6-2

国土交通大臣 (2) 第9251号

TEL 098-876-5454

営業時間: 10:00~19:00

定休日: 毎週水曜日・年末年始