

徒歩10分圏内にスーパーかねひで、浦添りうぼう、マックスバリュ伊祖店があり毎日の暮らしに便利な立地。
海まで見渡せる屋上テラス付きの築浅マンション。食洗機、ガス乾燥機完備の日々の暮らしを快適に過ごせる設備も充実。新築時に床ガラストップコーティング、窓にはUVカットフィルムを施工済みです。大切なペットと...

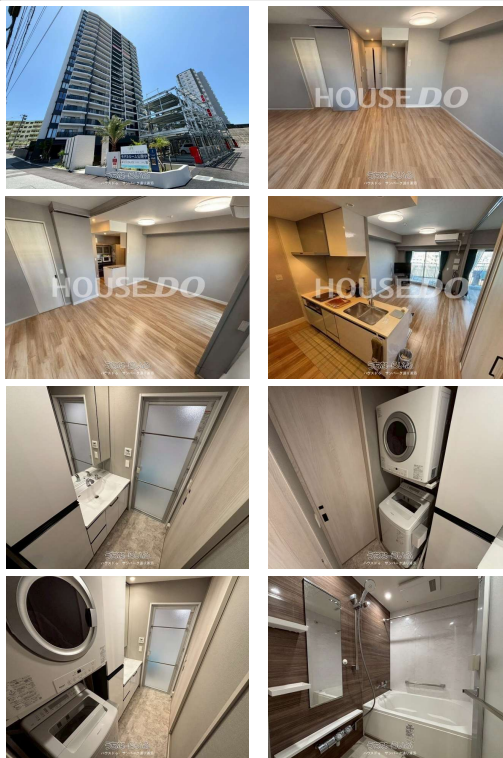

【設備・こだわり条件】:給湯,ガスコンロ,対面式キッチン(カウンターキッチン),システムキッチン,コンロ3口以上,食器洗い乾燥機,バス/トイレ別,ユニットバス,浴槽,シャンプードレッサー,独立洗面所,乾燥機,防犯カメラ,TVホン(TVモニター付インターホン),オートロック,室内洗濯機置き場,オール洋間,ウォークインクローゼット,シューズボックス,エレベーター,宅配ボックス,プロパンガス,B S(BSアンテナ),インターネット対応,C S(CSアンテナ),2階以上,フローリング,所有権,ペット可・相談,日当たりよし,静かな場所

物件種別	売買マンション		
所在地	浦添市城間4丁目		
価格	3,998万円		
管理費	9,100円	修繕積立金	5,800円
価格備考	インターネット使用料770円 ご契約時に手付金と収入印紙代が別途必要となります。専属のファイナンシャルプランナー&上級相続支援コンサルタント提携♪その他、決済に係る費用・手数料等お気軽にお問い合わせください...		
間取り	2SDK	専有面積	57.85m ² / 17.49坪
間取り詳細	洋5 洋6.1 SDK13.5 ※※図面と現況に相違がある場合は現況を優先とします。		
物件名	ザ・ファインタワー		
所在階/階数	5階(19階建)	引き渡し	相談
建物構造	RC(鉄筋コンクリート造)		
バルコニー	10.79m ² / 3.26坪	土地権利	所有
築年月	2024年03月(築2年)	総戸数	90戸
管理組合	有り	管理形態	全部委託
ペット	可	取引態様	専属専任媒介
駐車場	1台3,500円 ※機械式(車種・現地要確認)		
交通	【バス停】浦城小学校入口: 徒歩約5分		
物件備考	オーナー様お住い中の為内覧には事前予約が必要です! 港川小...		

更新日: 2026/04/16 公開期限: 2026/04/29

スマホで物件を見る



ハウストゥ サンパーク通り浦添

〒901-2133 沖縄県浦添市城間 4-6-2

国土交通大臣(2)第9251号

TEL 098-876-5454

営業時間: 10:00~19:00

定休日: 毎週水曜日・年末年始

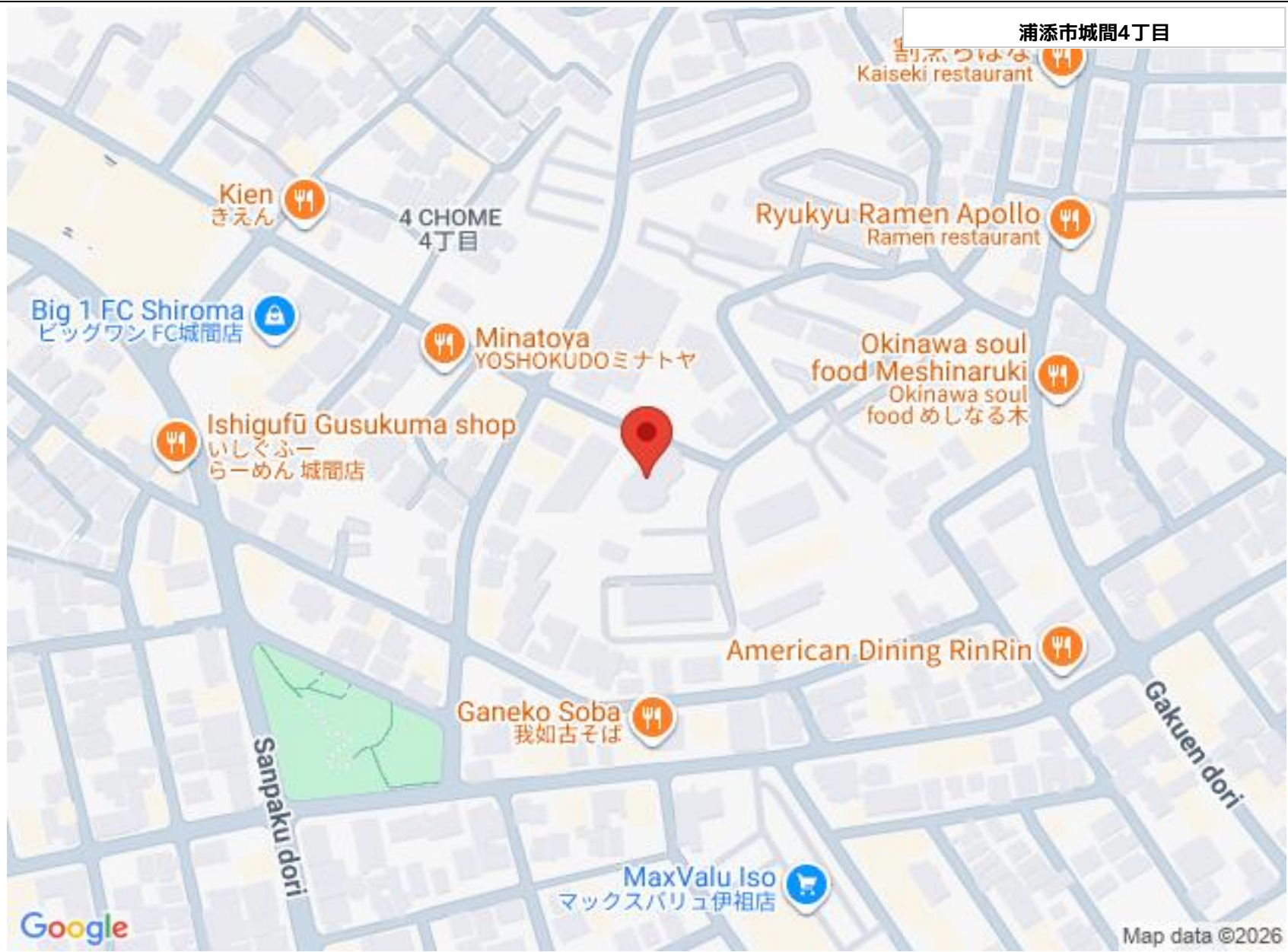

浦添市城間4丁目

吉里ふつはな
Kaiseki restaurant

Kien
きえん

4 CHOME
4丁目

Ryukyu Ramen Apollo
Ramen restaurant

Big 1 FC Shiroma
ビッグワンFC城間店

Minatoya
YOSHOKUDOミナトヤ

Okinawa soul
food Meshinaruki
Okinawa soul
food めしなる木

Ishigufu Gusukuma shop
いしぐふー
らーめん 城間店

American Dining RinRin

Ganeko Soba
我如古そば

Sanpaku dori

MaxValu Iso
マックスバリュ伊祖店

Gakuen dori

Google

Map data ©2026

ハウズドゥ サンパーク通り浦添

〒901-2133 沖縄県浦添市城間 4-6-2

国土交通大臣 (2) 第9251号

TEL 098-876-5454

営業時間: 10:00~19:00

定休日: 毎週水曜日・年末年始