【価格改定】オーシャンビュー物件出ました！！家具家電付きですぐに住めます！トランクルームや、敷地内には利用可能なシャワーもついております♪

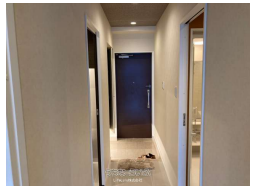

【設備・こだわり条件】:給湯,浄水器,ガスコンロ,対面式キッチン（カウンターキッチン）,システムキッチン,コンロ３口以上,パントリー（食器・食品の収納庫）,バス/トイレ別,ユニットバス,浴槽,シャンプードレッサー,独立洗面所,浴室乾燥機,追焚機能,温水洗浄便座,冷房,暖房,洗濯機,乾燥機,冷蔵庫,テレビ,家具/家電付き,インターフォン,防犯カメラ,TVホン（TVモニタ付インターホン）,オートロック,室内洗濯機置き場,オール洋間,ウォークインクローゼット,シューズボックス,エレベーター,宅配ボックス,プロパンガス,インターネット対応,インターネット無料,２階以上,最上階,フローリング,トランクルーム,ハイグレードマンション,リゾートマンション,ペット可・相談,海が見える,日当たり良し,眺望良し,静かな場所

物件種別	**売買マンション**		
所在地	恩納村真栄田		
価格	**3,400万円**		
管理費	10,400円	修繕積立金	3,100円
価格備考	-		
間取り	1LDK	専有面積	51.87m² / 15.69坪
間取り詳細	洋5.4 LDK17.5		
物件名	オーシャンリゾート真栄田岬		
所在階／階数	3階 (3階建)	引き渡し	相談
建物構造	RC（鉄筋コンクリート造）		
バルコニー	13m² / 3.93坪	土地権利	所有
築年月	2016年04月(築9年)	総戸数	31戸
管理組合	有り	管理形態	全部委託
ペット	可	取引態様	一般媒介
駐車場	2台5,000円 縦列		
交通	【バス停】真栄田バス停: 徒歩約3分		
物件備考	【備付家具家電】 ■ベット（セミダブル）1個 ■テレビ ■電子...		

更新日：2025/08/01 公開期限：2025/08/14

スマホで物件を見る

LifeLulu株式会社

〒904-0313　沖縄県読谷村大湾 356 A棟2階

沖縄県知事免許(2)第4772号

TEL 098-988-5081

営業時間: 10:00〜18:00

定休日: 土日、お盆、GW、年末年始

LifeLulu株式会社

〒904-0313　沖縄県読谷村大湾 356 A棟2階

沖縄県知事免許(2)第4772号

TEL 098-988-5081

営業時間: 10:00〜18:00

定休日: 土日、お盆、GW、年末年始