歴史ある「首里金城町」に築浅低層マンション登場！専用庭約58m²有り！！白を基調とした明るいお部屋です★ 日当たり・風通し良好＼(^o^)／設備は嬉しい食洗器・ガス衣類乾燥機設置済！また、トランクルーム付きで大容量の収納が可能です♪お部屋随時見学可能です！お気軽にお問合せください！

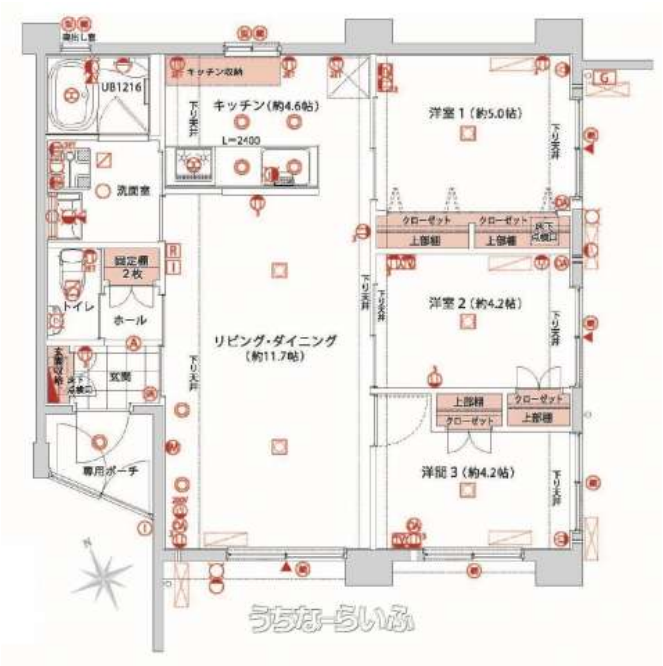

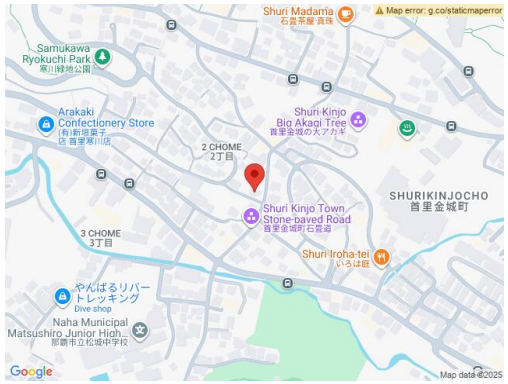

【設備・こだわり条件】:給湯,浄水器,ガスコンロ,対面式キッチン（カウンターキッチン）,システムキッチン,コンロ３口以上,食器洗い乾燥機,バス/トイレ別,ユニットバス,浴槽,シャンプードレッサー,独立洗面所,浴室乾燥機,温水洗浄便座,冷房,暖房,乾燥機,インターフォン,防犯カメラ,TVホン（TVモニタ付インターホン）,オートロック,セキュリティ会社契約,室内洗濯機置き場,オール洋間,バリアフリー,シューズボックス,全居室収納,宅配ボックス,プロパンガス,ＢＳ(BSアンテナ),インターネット対応,ＣＳ（CSアンテナ）,インターネット無料,２階以上,角部屋,南向き部屋,南向き,フローリング,トランクルーム,所有権,駐輪場,ペット可・相談,日当たり良し,静かな場所,LDK15畳以上【設備備考】：庭（58.58m²）有り

物件種別	売買マンション			
所在地	那覇市首里金城町2丁目			
価格	4,290万円			
管理費	18,000円	修繕積立金	3,000円	
価格備考	-			
間取り	3LDK	専有面積	63.53m² / 19.21坪	
間取り詳細	洋5 洋4.2 洋4.2 LDK16.3			
物件名	ザ・首里城下町ワイズ			
所在階／階数	2階 (4階建)	引き渡し	相談	
建物構造	RC（鉄筋コンクリート造）			
バルコニー	-	土地権利	所有	
築年月	2024年06月(築1年)	総戸数	5戸	
管理組合	有り	管理形態	全部委託	
ペット	可	取引態様	代理	
駐車場	1台8,000円			
交通	【モノレール】首里駅: 徒歩約16分 【バス停】石畳前: 徒歩約2分			
物件備考	◆専用庭使用料：500円（月額）専用庭面積：58.58m² ◆駐輪...			

更新日：2025/12/15 公開期限：2025/12/28

スマホで物件を見る

エールクリエイト(株)

〒900-0012　沖縄県那覇市泊 1-11-9

国土交通大臣(2)第8803号

TEL 098-860-2929

営業時間: 10:00～19:00

定休日: 毎週火曜・水曜（祝祭日営業）