【価格改定しました！！】モノレール「小禄駅」徒歩約5分の立地で専有面積80□以上の4LDK、南東向きの角部屋で日当たり・風通し良好♪天井等のクロスはリフォーム済みで室内キレイ☆リフォーム次第では、LDKをさらに広くすることも可能！！那覇空港より車で約8分、モノレール「那覇空港駅」より2駅の立地でセカ...

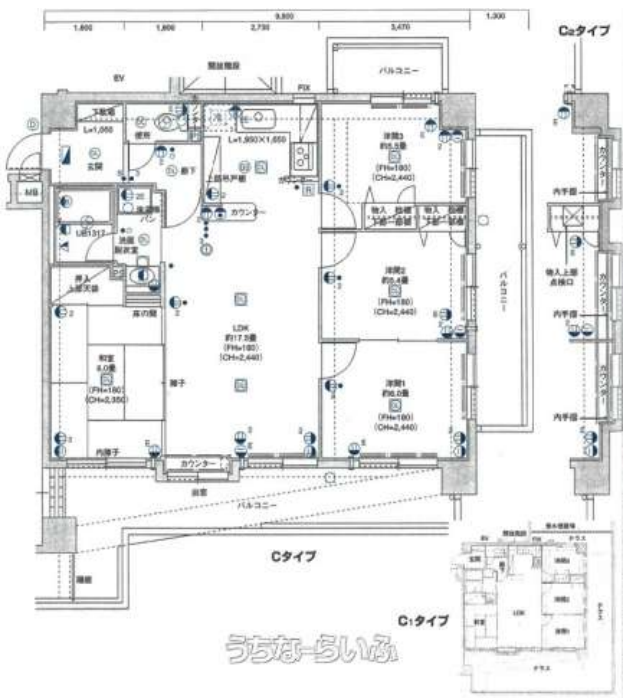

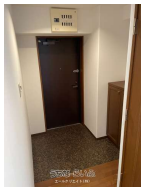

設備・こだわり条件:給湯,ガスコンロ,L字型キッチン,システムキッチン,コンロ３口以上,バス/トイレ別,浴槽,独立洗面所,インターフォン,防犯カメラ,TVホン（TVモニタ付インターホン）,オートロック,室内洗濯機置き場,出窓,シューズボックス,エレベーター,宅配ボックス,都市ガス,２階以上,角部屋,南向き部屋,南向き,所有権,日当たり良し,LDK15畳以上ｉ

物件種別	売買マンション		
所在地	那覇市金城5丁目		
価格	**3,580万円**		
管理費	8,150円	修繕積立金	15,800円
価格備考	-		
間取り	4LDK	専有面積	81.34m² / 24.61坪
間取り詳細	洋6 洋5.5 洋5.4 和6 LDK17.5		
物件名	エンゼルハイム小禄金城		
所在階／階数	5階 (6階建)	引き渡し	相談
建物構造	RC（鉄筋コンクリート造）		
バルコニー	19.66m² / 5.95坪	土地権利	所有
築年月	1997年07月(築27年)	総戸数	16戸
管理組合	有り	管理形態	全部委託
ペット		取引態様	専任媒介
駐車場	ナシ		
交通	【モノレール】小禄駅: 徒歩約5分		
物件備考	-		

更新日：2025/04/25 公開期限：2025/05/08

スマホで物件を見る

エールクリエイト(株)

〒900-0012　沖縄県那覇市泊 1-11-9

国土交通大臣(2)第8803号

TEL 098-860-2929

営業時間: 10:00～19:00

定休日: 毎週水曜・木曜（祝祭日営業）

エールクリエイト(株)

〒900-0012　沖縄県那覇市泊 1-11-9

国土交通大臣(2)第8803号

TEL 098-860-2929

営業時間: 10:00～19:00

定休日: 毎週水曜・木曜（祝祭日営業）