人気校区エリアに位置しながら利便性良好の立地、海と空を感じる贅沢なロケーション。 高層階･角部屋につき、心地よい海風とたっぷりの陽光が室内に広がります。 バルコニーからはオーシャンビューを望み、まるでリゾートにいるかのような日常を実現。 築浅ならではの快適さと、沖縄らしい開放感を兼ね備えた一邸...

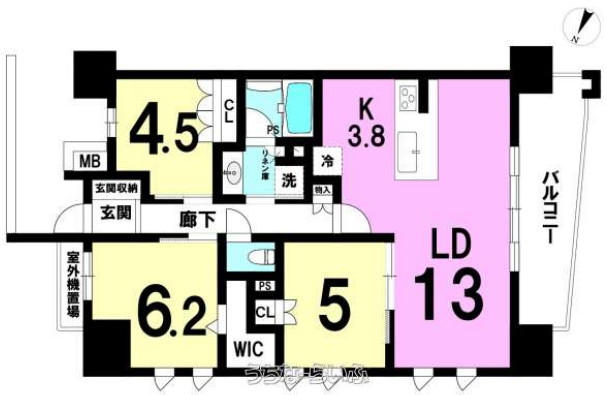

【設備・こだわり条件】:給湯,浄水器,ガスコンロ,対面式キッチン（カウンターキッチン）,システムキッチン,コンロ３口以上,食器洗い乾燥機,バス/トイレ別,ユニットバス,浴室1坪以上,インターフォン,防犯カメラ,TVホン（TVモニタ付インターホン）,オートロック,室内洗濯機置き場,オール洋間,シューズボックス,全居室収納,エレベーター,宅配ボックス,２階以上,所有権,ペット可・相談,日当たり良し,眺望良し,LDK15畳以上

物件種別	売買マンション		
所在地	宜野湾市真志喜5丁目		
価格	5,680万円		
管理費	13,900円	修繕積立金	8,290円
価格備考	ご契約時に、お手付金と印紙が必要となります。 お客様に合わせた資金計画もご相談可能です！お気軽にお問い合わせ下さい！		
間取り	3LDK	専有面積	74.49m² / 22.53坪
間取り詳細	洋6.2 洋5 洋4.5 LDK16.8		
物件名	ライオンズ宜野湾グランテラス		
所在階／階数	10階 (11階建)	引き渡し	相談 （詳細は担当者にお尋ねください。）
建物構造	RC（鉄筋コンクリート造）		
バルコニー	9.2m² / 2.78坪	土地権利	所有
築年月	2021年06月(築4年)	総戸数	-
管理組合	-	管理形態	全部委託
ペット	可	取引態様	専任媒介
駐車場	1台8,000円		
交通	【モノレール】てだこ浦西駅: バス乗車46分／徒歩約58分 【バス停】真志喜: 徒歩約5分		
物件備考	■掲載内容と現況が異なる場合がございます。あらかじめご了承ください。...		

更新日：2026/04/30 公開期限：2026/05/13

スマホで物件を見る

ハウスドゥ 北谷

〒904-0115　沖縄県北谷町美浜 1-3-16

沖縄県知事免許（2）第4675号

TEL 098-989-7915

営業時間: 月・火 10:00～18:00 木～日 10:00～19:00

定休日: 水曜日