

【内覧予約受付中】リフォーム済み角部屋、開放感のあるゆったりリビングは16.8帖「ちょっと気になる…」その気持ちがある今がベストタイミング！まずはお気軽にお問い合わせください。内覧のご予約もすぐに調整できます！購入相談・資金計画・住宅ローンの比較・事前審査など、不安な部分はすべてこちらで丁寧にサポ...

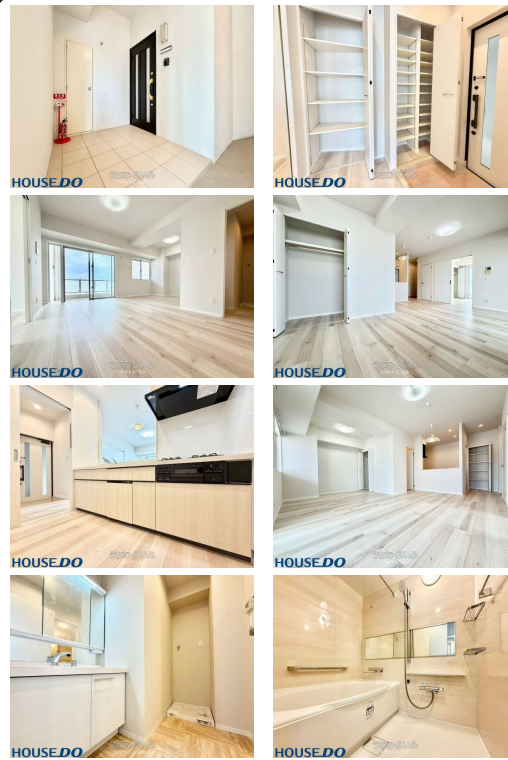

【設備・こだわり条件】:給湯,ガスコンロ,対面式キッチン(カウンターキッチン),システムキッチン,コンロ3口以上,食器洗い乾燥機,バス/トイレ別,ユニットバス,浴槽,TVホン(TVモニタ付インターホン),室内洗濯機置き場,オール洋間,シューズボックス,全居室収納,エレベーター,プロパンガス,2階以上,角部屋,ワイドバルコニー,所有権,屋内駐車場,ペット可・相談,日当たりよし,眺望よし,LDK15畳以上【設備備考】:【リフォーム内容】新規交換:キッチン・ユニットバス・トイレ・洗面化粧台新規張替:クロス全室・床材/その他:ハウスクリーニング

スマホで物件を見る



ハウズドゥ 北谷

〒904-0115 沖縄県北谷町美浜 1-3-16

沖縄県知事免許(2)第4675号

<https://www.e-uchina.net/bukken/mansion/m-7235-8260110-0354/detail.html>

うちなーいふ物件番号:m-7235-8260110-0354 図面出力日:2026/05/01

物件種別	売買マンション		
所在地	沖縄市与儀3丁目		
価格	3,590万円		
管理費	7,100円	修繕積立金	1,840円
価格備考	ご契約時に、お手付金と印紙が必要となります。お客様に合わせた資金計画もご相談可能です！お気軽にお問い合わせ下さい！		
間取り	2LDK	専有面積	61.25m ² / 18.52坪
間取り詳細	洋6.9 洋4.8 LDK16.8 ※3LDK→2LDKに変更しています。		
物件名	プレミアムコート与儀パークヒルズ 4F		
所在階/階数	4階 (10階建)	引き渡し	相談 (詳細は担当者にお尋ねください。)
建物構造	RC(鉄筋コンクリート造)		
バルコニー	17.52m ² / 5.29坪	土地権利	所有
築年月	2014年08月(築11年)	総戸数	37戸
管理組合	-	管理形態	一部委託管理
ペット	可	取引態様	仲介
駐車場	1台3,500円 ※※1台月2,500円~3,500円※車種により異なる場合がございます。		
交通	【モノレール】てだこ浦西駅:バス乗車58分/徒歩約172分 【バス停】県総合運動公園北口::徒歩約2分		
物件備考	■掲載内容と現況が異なる場合がございます。あらかじめご了承ください。		

更新日:2026/04/30 公開期限:2026/05/13

TEL 098-989-7915

営業時間:月・火 10:00~18:00 木~日 10:00~19:00

定休日:水曜日

※お問合せの際は、「うちなーいふ」を見た!とお伝えください。



沖縄市与儀3丁目

okoro-no-Nekko
Nursery
ごろのねっこ保育園

WAN STYLE

沖縄中部療育
医療センター
Medical Center

A&W Awase Store
A&W 泡瀬店

Okinawa Prefecture
Awase Special Needs...
沖縄県立泡瀬
特別支援学校

トータルペットサロン
シュシュ 沖縄市本店
Pet groomer

Okinawa Comprehensive
Athletic Park Gymnasium
沖縄県総合運動
公園 体育館

Okinawa Prefectural
Education Center
沖縄県立総合
教育センター

Okinawa Comprehensive
Athletic Park...
沖縄県総合運動
公園 案内センター

Google

Map data ©2026

ハウスドゥ 北谷

〒904-0115 沖縄県北谷町美浜 1-3-16

沖縄県知事免許（2）第4675号

TEL 098-989-7915

営業時間：月・火 10:00～18:00 木～日 10:00～19:00

定休日：水曜日