

【即内覧可能】首里ハイム観音堂前バス停ノホテル沖縄那覇前：徒歩約1分！大人気国際通り迄バスで1本！  
好立地の為、セカンドハウスのご利用でもよし、賃貸で貸してもよし！初めての投資でも手の届きやすい金額と  
なっています！是非お問合せ下さい！！

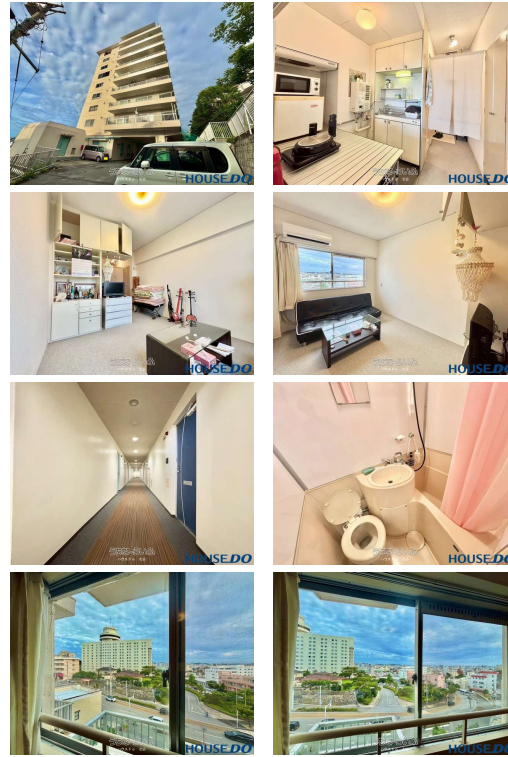

【設備・こだわり条件】：ユニットバス、浴槽、エレベーター、2階以上、南向き部屋、フローリング、日当たりよし、眺望よし、静かな場所

スマホで物件を見る



## ハウズドゥ 北谷

〒904-0115 沖縄県北谷町美浜 1-3-16

沖縄県知事免許（2）第4675号

<https://www.e-uchina.net/bukken/mansion/m-7235-8250722-0587/detail.html>

うちなーらいつ物件番号:m-7235-8250722-0587 図面出力日：2026/06/16

物件種別	売買マンション		
所在地	那覇市松川		
価格	550万円		
管理費	3,377円	修繕積立金	4,490円
価格備考	ご契約時に、お手付金と印紙が必要となります。お客様に合わせた資金計画もご相談可能です！お気軽にお問い合わせ下さい！		
間取り	1ルーム	専有面積	17.7m <sup>2</sup> / 5.35坪
間取り詳細	-		
物件名	首里ハイム観音堂前		
所在階/階数	8階 (9階建)	引き渡し	相談 (担当者にお訪ねください。)
建物構造	SRC（鉄骨鉄筋コンクリート造）		
バルコニー	-	土地権利	所有
築年月	1975年10月(築50年)	総戸数	197戸
管理組合	-	管理形態	一部委託管理
ペット		取引態様	専任媒介
駐車場	ナシ		
交通	【モノレール】安里駅：徒歩約15分 【バス停】ノホテル沖縄那覇前：徒歩約1分		
物件備考	■上記記載内容 現況と相違する場合がございます。予めご了承下さ...		

更新日：2026/06/16 公開期限：2026/06/29

TEL 098-989-7915

営業時間：月・火 10:00~18:00 木~日 10:00~19:00

定休日：水曜日

※お問合せの際は、「うちなーらいつ」を見た！とお伝えください

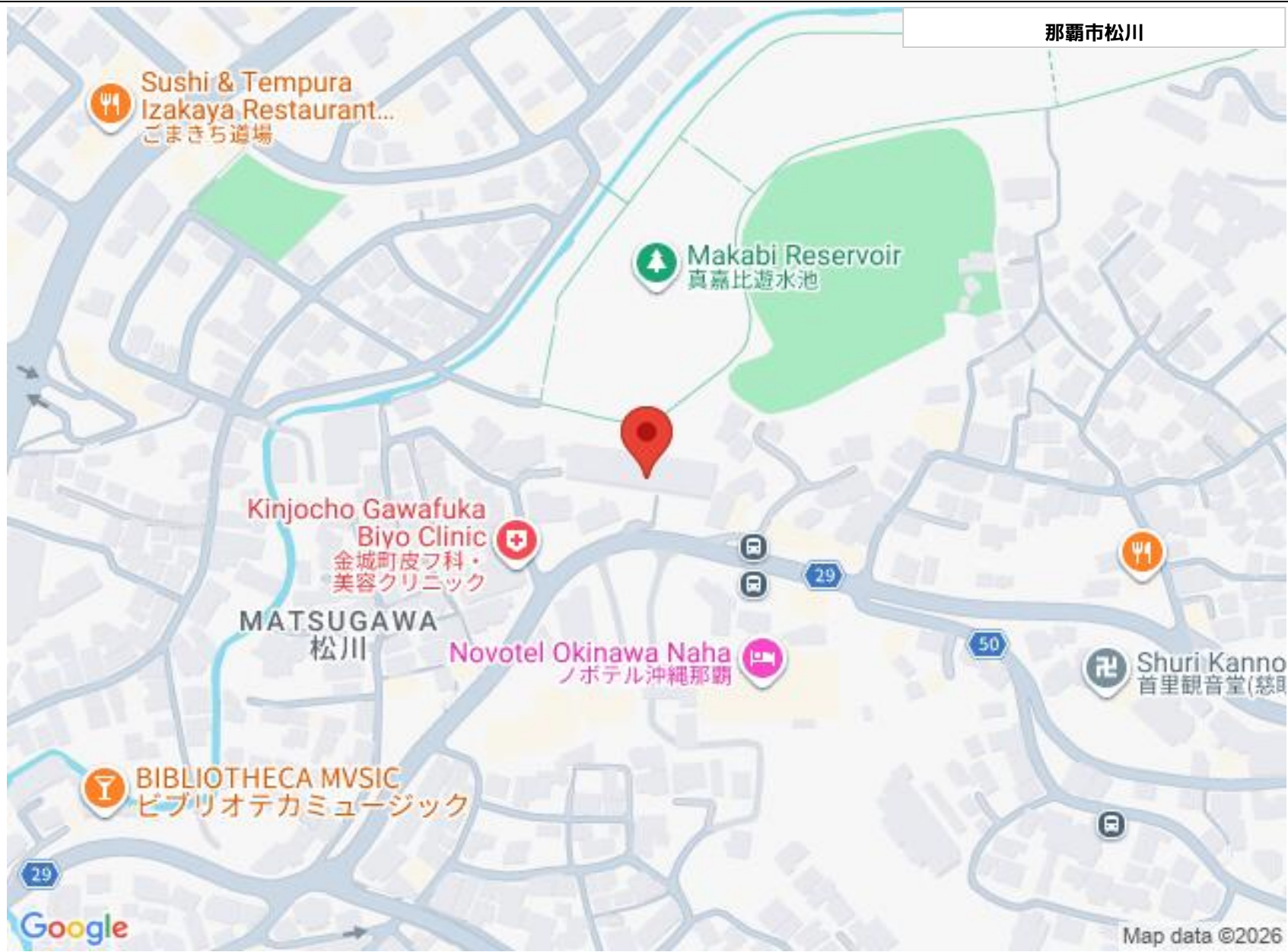

那覇市松川

Sushi & Tempura  
Izakaya Restaurant...  
ごまきち道場

Makabi Reservoir  
真嘉比遊水池

Kinjocho Gawafuka  
Biyo Clinic  
金城町皮膚科・  
美容クリニック

MATSUGAWA  
松川

Novotel Okinawa Naha  
ノホテル沖縄那覇

BIBLIOTHECA MVSIC  
ビブリオテカミュージック

Shuri Kanno  
首里観音堂(慈明)

Google

Map data ©2026

## ハウズドゥ 北谷

〒904-0115 沖縄県北谷町美浜 1-3-16

沖縄県知事免許(2) 第4675号

TEL 098-989-7915

営業時間: 月・火 10:00~18:00 木~日 10:00~19:00

定休日: 水曜日