

【ファミリー西町ポートサイド 2LDK+S5帖サービスルーム】那覇空港からタクシーで10分、セカンドハウスとしてもお勧めです！スーパー徒歩約4分、コンビニ徒歩約3分、生活便利、お問い合わせ下さい。

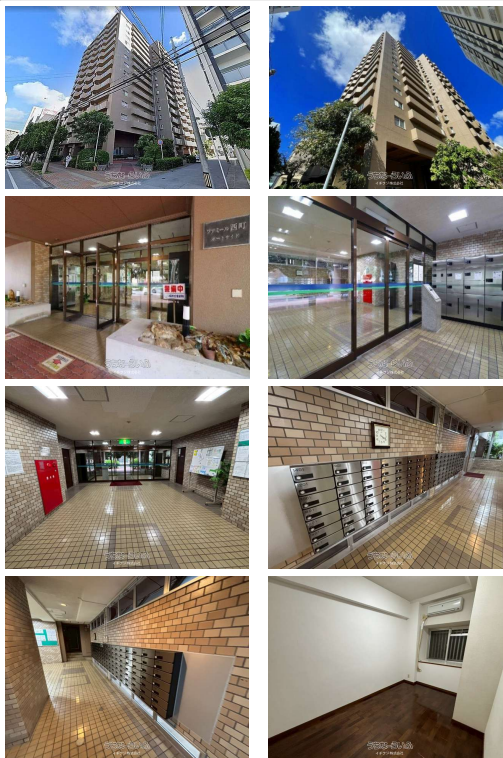
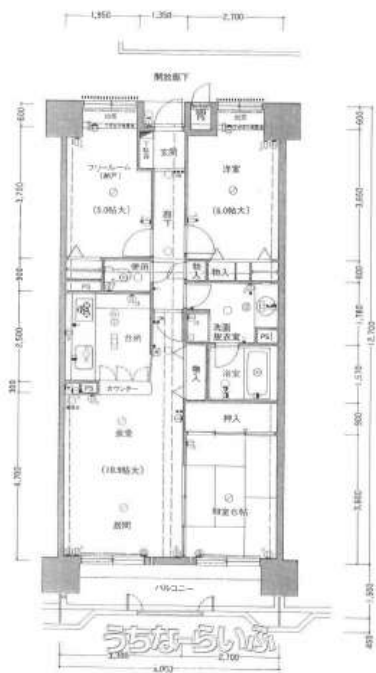

【設備・こだわり条件】:給湯,ガスコンロ,システムキッチン,コンロ3口以上,バス/トイレ別,浴槽,独立洗面所,室内洗濯機置き場,シューズボックス,エレベーター,BS 5 (BSアンテナ),インターネット対応,2階以上

物件種別	売買マンション		
所在地	那覇市西2丁目		
価格	2,000万円		
管理費	10,200円	修繕積立金	14,580円
価格備考	-		
間取り	2SLDK	専有面積	70.11m <sup>2</sup> / 21.2坪
間取り詳細	洋6 洋6 SLDK10.9 ※S5帖サービスルームあり		
物件名	ファミリー西町ポートサイド		
所在階/階数	3階(地上15階/地下1階建)	引き渡し	相談
建物構造	SRC(鉄骨鉄筋コンクリート造)		
バルコニー	9.69m <sup>2</sup> / 2.93坪	土地権利	持分
築年月	1991年03月(築35年)	総戸数	146戸
管理組合	-	管理形態	一部委託管理
ペット	不可	取引態様	専属専任媒介
駐車場	ナシ ※駐車場空き待ち1区画8,000円~11,000円		
交通	【モノレール】旭橋駅:徒歩約9分 【バス停】那覇港湾前:徒歩約3分		
物件備考	-		

更新日: 2026/04/03 公開期限: 2026/04/16

スマホで物件を見る



イチフジ株式会社

〒901-2102 沖縄県浦添市前田 4-5-9

沖縄県知事免許番号(2)第4634号

TEL 098-988-0065

営業時間: 月-金 09:30~18:30 土・日・祝祭日(土日祝祭日も予約対応いた...

定休日: 土・日・祝祭日(土日祝祭日も予約対応いたします。お気軽にお問い合わせください♪)



那覇市西2丁目

RYUBO Nishimachi  
西町りうぼう

西消防署通り

Ryukyu Nikumaru  
琉球肉丸

Nishisyobosyodori

連合沖縄(日本労働組合  
総連合会沖縄県連合会)

Piparchi Kitchen  
ピパーチキッチン

2 CHOME  
2丁目

REMBRANDT  
STYLE NAHA  
レンブラントスタイル  
那覇 / Rembrandt...

7-Eleven Naha  
Nishi 2-chome  
セブン-イレブン  
那覇西2丁目店

hotel androoms  
Naha Port  
ホテル・アンド  
ルームス那覇ポート

Jack's Steak House  
ジャッキー  
ステーキハウス

Nest Hotel Naha Nishi  
ネストホテル那覇西

Naha Central Center  
Moving Specialists  
ハトのマークのひっこし  
専門那覇中央センター

沖宮拝所跡

串焼車  
Yakitori restaurant

Google

Map data ©2026

## イチフジ株式会社

〒901-2102 沖縄県浦添市前田 4-5-9

沖縄県知事免許番号(2)第4634号

TEL 098-988-0065

営業時間: 月-金 09:30~18:30 土・日・祝祭日 (土日祝祭日も予約対応いた...

定休日: 土・日・祝祭日 (土日祝祭日も予約対応いたします。お気軽にお問  
い合わせください♪)