※やちむん通りは多くに観光客で賑わってますが、ひとつ路地をはいれば静かな住宅街。お買い物にも便利な立地です。(公設市場・農漣市場など徒歩圏内)

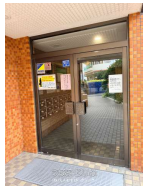

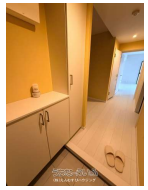

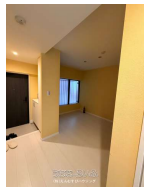
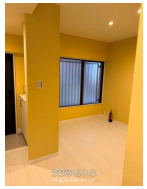
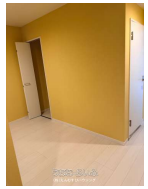

【設備・こだわり条件】:給湯,ガスコンロ,システムキッチン,コンロ３口以上,食器洗い乾燥機,バス/トイレ別,ユニットバス,浴槽,独立洗面所,TVホン（TVモニタ付インターホン）,オートロック,室内洗濯機置き場,オール洋間,シューズボックス,エレベーター,都市ガス,２階以上,南向き部屋,フローリング,南面バルコニー,所有権,日当たり良し,静かな場所,水回り設備交換（キッチン・浴室・洗面・トイレ）,内装（床・壁・天井など）

物件種別	**売買マンション**		
所在地	那覇市壺屋1丁目		
価格	**2,300万円**		
管理費	14,700円	修繕積立金	15,910円
価格備考	-		
間取り	2LDK	専有面積	56.16m² / 16.99坪
間取り詳細	洋6 洋4.8 LDK14 ※フルリホーム済みです。玄関ドアも交換済みなのでほぼ新築に近い状態。事務所なアドにも向いている間取りになっています。		
物件名	ライオンズ壺屋第２		
所在階／階数	2階 (5階建)	引き渡し	即日
建物構造	RC（鉄筋コンクリート造）		
バルコニー	13.4m² / 4.05坪	土地権利	持分
築年月	1988年07月(築37年)	総戸数	024戸
管理組合	有り	管理形態	全部委託
ペット	不可	取引態様	一般媒介
駐車場	ナシ		
交通	【モノレール】牧志駅: 徒歩約11分 【バス停】壺屋: 徒歩約3分		
物件備考	-		

更新日：2026/03/06 公開期限：2026/03/19

スマホで物件を見る

(株)えんむすびハウジング

〒900-0005　沖縄県那覇市天久 932-2

沖縄県知事免許(3)第4556号

TEL 098-860-0700

営業時間: 10:00～19:00

定休日: 土日・祝祭日・年末年始

(株)えんむすびハウジング

〒900-0005　沖縄県那覇市天久 932-2

沖縄県知事免許(3)第4556号

TEL 098-860-0700

営業時間: 10:00～19:00

定休日: 土日・祝祭日・年末年始