★内覧可能！！☆近隣の多彩な施設が暮らしを便利にする最適な住環境がそこにはあります☆ ★４LDK⇔３LDKに変更可能★約18.5帖の広々リビング★15.1坪のコの字バルコニー ★２WAYウォークスルー洗面台★ガス乾燥機★インターネット★ペット飼育可能 ★留守でもOKな宅配ボックス★２４時間ゴミ...

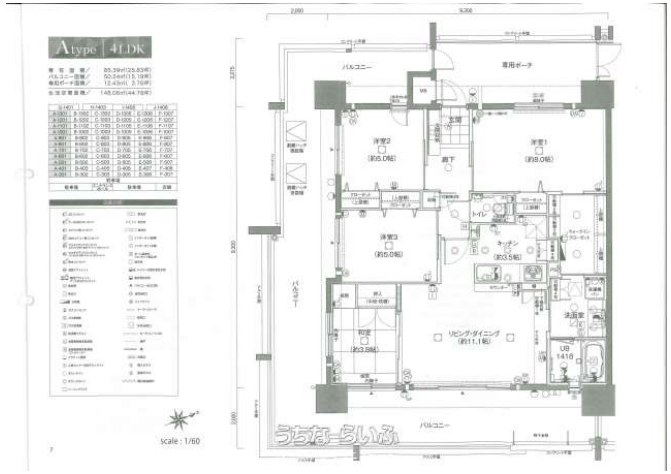

物件種別	売買マンション		
所在地	沖縄市比屋根2丁目		
価格	3,780万円		
管理費	8,030円	修繕積立金	7,800円
価格備考	-		
間取り	3LDK	専有面積	80.83m² / 24.45坪
間取り詳細	LDK18.4 ※洋8.0／洋5.0／洋5.0		
物件名	ワイズベイシティ泡瀬		
所在階／階数	6階 (14階建)	引き渡し	相談
建物構造	RC（鉄筋コンクリート造）		
バルコニー	50.24m² / 15.2坪	土地権利	持分
築年月	2017年03月(築8年)	総戸数	71戸
管理組合	-	管理形態	一部委託管理
ペット	可	取引態様	専属専任媒介
駐車場	1台1,200円 ※機械式※敷地内２台目なし※徒歩５分圏内に貸駐車場あり（別途契約）		
交通	【バス停】高原南: 徒歩約7分		
物件備考	■校区：比屋根小学校（徒歩20分）・美東中学校（徒歩10分） ...		

更新日：2025/04/28 公開期限：2025/05/11

設備・こだわり条件:給湯,IHコンロ,対面式キッチン（カウンターキッチン）,バス/トイレ別,浴槽,シャンプードレッサー,独立洗面所,浴室乾燥機,冷房,暖房,乾燥機,インターフォン,防犯カメラ,TVホン（TVモニタ付インターホン）,オートロック,セキュリティ会社契約,管理人あり（管理人常駐）,室内洗濯機置き場,オール洋間,ウォークインクローゼット,シューズインクローク,シューズボックス,全居室収納,エレベーター,宅配ボックス,インターネット対応,２階以上,角部屋,フローリング,屋内駐車場,駐輪場,ペット可・相談,ゴミ毎日OK,海が見える,日当たり良し,LDK15畳以上,外人住宅 ... ì

スマホで物件を見る

株式会社 さくらエステート

〒904-2171　沖縄県沖縄市高原 7-20-36

沖縄県知事免許(2)第4633号

TEL 098-923-1990

営業時間: 09:00～18:00

定休日: 日･祝

株式会社 さくらエステート

〒904-2171　沖縄県沖縄市高原 7-20-36

沖縄県知事免許(2)第4633号

TEL 098-923-1990

営業時間: 09:00〜18:00

定休日: 日･祝