【広々リビング】カウンターキッチンで広々とした開放感のあるリビングが魅力的なお部屋です☆彡全居室収納がついているのでお部屋も広く使えます♪ 周辺に高い建物がなく風通しが良いお部屋です(^▽^)/近隣にスーパーやクリニック、飲食店などなど生活に便利な立地です＾＾ ぜひお気軽にお問合せください☆彡

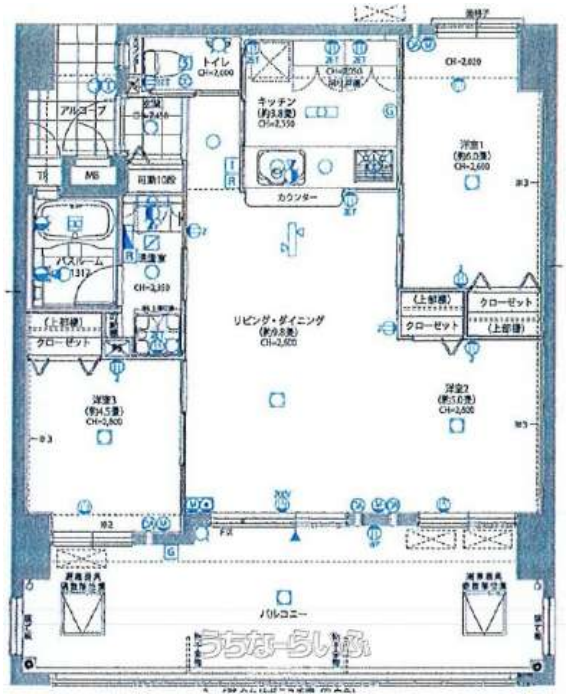

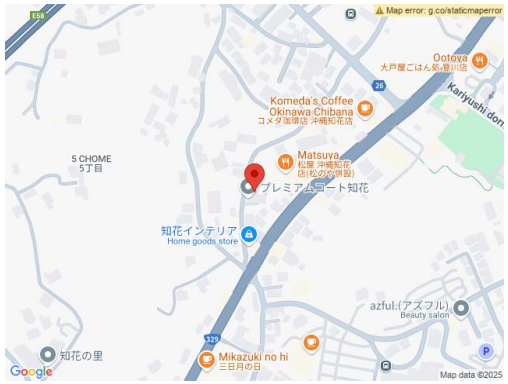

【設備・こだわり条件】:給湯,ガスコンロ,対面式キッチン（カウンターキッチン）,システムキッチン,コンロ３口以上,バス/トイレ別,浴槽,シャンプードレッサー,独立洗面所,浴室乾燥機,浴室1坪以上,浴室窓あり,温水洗浄便座,冷房,暖房,インターフォン,防犯カメラ,TVホン（TVモニタ付インターホン）,オートロック,室内洗濯機置き場,オール洋間,シューズボックス,全居室収納,エレベーター,宅配ボックス,プロパンガス,ＢＳ(BSアンテナ),インターネット対応,ＣＳ（CSアンテナ）,２階以上,角部屋,南向き部屋,フローリング,ペット可・相談,日当たり良し,静かな場所,LDK15畳以上

物件種別	売買マンション		
所在地	沖縄市知花5丁目		
価格	**3,210万円**		
管理費	13,000円	修繕積立金	3,700円
価格備考	-		
間取り	2LDK	専有面積	58.1m² / 17.58坪
間取り詳細	洋6 洋4.5 LDK18.6		
物件名	プレミアムコート知花		
所在階／階数	4階 (14階建)	引き渡し	相談
建物構造	RC（鉄筋コンクリート造）		
バルコニー	-	土地権利	所有
築年月	2020年06月(築5年)	総戸数	-
管理組合	-	管理形態	全部委託
ペット	可	取引態様	専属専任媒介
駐車場	2台無料		
交通	【バス停】沖縄市農民研修センター前: 徒歩約4分		
物件備考	※管理費・修繕積立金は変動いたします。		

更新日：2025/06/13 公開期限：2025/06/26

スマホで物件を見る

sky株式会社

〒901-2223　沖縄県宜野湾市大山 1-14-30

沖縄県知事（3）第4553号

TEL 098-943-8385

営業時間: 月-金 09:00～19:00 土 09:00～15:00

定休日: 日曜日