**【築浅3LDK】1フロア2世帯！運動公園・スーパー・ライカム近くです！周りに高い建物が少なく居心地の良いベランダ♪日当たり良好☆彡駐車場並列2台駐車可能！まずは一度お気軽にお問合せ下さい(^^)/**

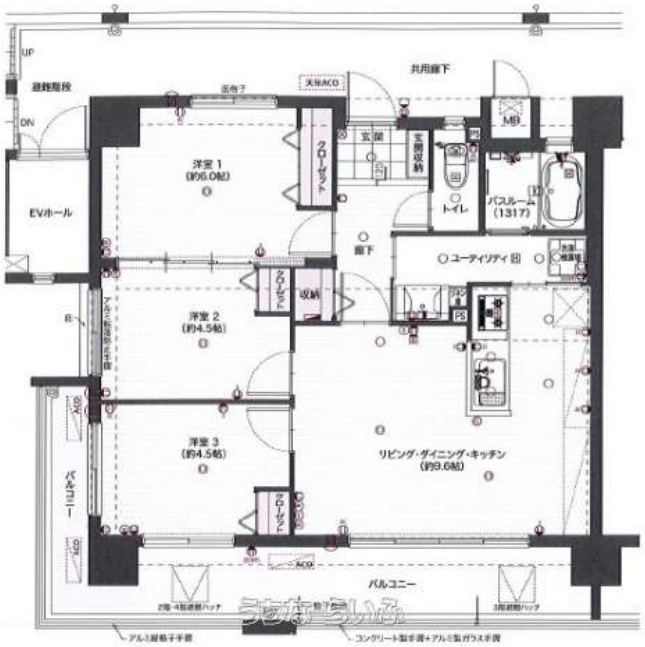

【設備・こだわり条件】:対面式キッチン（カウンターキッチン）,バス/トイレ別,浴槽,独立洗面所,温水洗浄便座,冷房,暖房,洗濯機,乾燥機,インターフォン,防犯カメラ,TVホン（TVモニタ付インターホン）,オートロック,室内洗濯機置き場,オール洋間,全居室収納,エレベーター,宅配ボックス,プロパンガス,ＢＳ(BSアンテナ),ケーブルテレビ,インターネット対応,インターネット無料,２階以上,所有権,駐輪場,ペット可・相談

| | | | |
|---|---|---|---|
| 物件種別 | **売買マンション** | | |
| 所在地 | 沖縄市比屋根6丁目 | | |
| 価格 | **3,770万円** | | |
| 管理費 | 13,300円 | 修繕積立金 | 3,100円 |
| 価格備考 | - | | |
| 間取り | 3LDK | 専有面積 | 58.33m² / 17.64坪 |
| 間取り詳細 | 洋6 洋4.5 洋4.5 LDK9.6 | | |
| 物件名 | skypia比屋根グラティア | | |
| 所在階／階数 | 4階 (7階建) | 引き渡し | 相談 |
| 建物構造 | RC（鉄筋コンクリート造） | | |
| バルコニー | 15.59m² / 4.72坪 | 土地権利 | 所有 |
| 築年月 | 2021年06月(築4年) | 総戸数 | 12戸 |
| 管理組合 | 有り | 管理形態 | 全部委託 |
| ペット | 相談 | 取引態様 | 専属専任媒介 |
| 駐車場 | 1台4,500円 並列 •2台目5,500円 並列 ※※2台<br>合計10,000円 | | |
| 交通 | - | | |
| 物件備考 | ※管理費・修繕積立金は変動いたします。 | | |

更新日：2025/09/16 公開期限：2025/09/29

スマホで物件を見る


**sky株式会社**

〒901-2223　沖縄県宜野湾市大山 1-14-30

沖縄県知事（3）第4553号

**TEL 098-943-8385**

**営業時間**: 月-金 09:00～19:00 土 09:00～15:00

**定休日**: 日曜日