【おもろまちエリア最上階】眺望良好！！リビング20.4帖の広々3LDKです☆彡黒色のきれいな和室もあります！那覇メインプレイスまで徒歩3分♪公園や飲食店も近くでお買い物やお出掛けにも便利(*'▽')是非お問合せお待ちしております＾＾

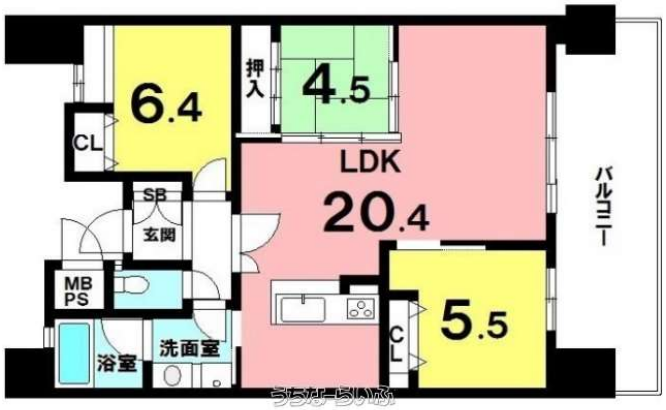


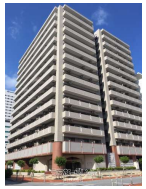
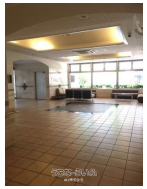

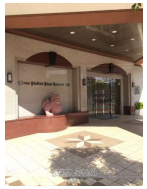

【設備・こだわり条件】:対面式キッチン（カウンターキッチン）,バス/トイレ別,浴槽,独立洗面所,温水洗浄便座,冷房,暖房,インターフォン,防犯カメラ,TVホン（TVモニタ付インターホン）,オートロック,都市ガス

| | | | |
|---|---|---|---|
| 物件種別 | 売買マンション | | |
| 所在地 | 那覇市おもろまち4丁目 | | |
| 価格 | 5,240万円 | | |
| 管理費 | 10,700円 | 修繕積立金 | 8,760円 |
| 価格備考 | - | | |
| 間取り | 3LDK | 専有面積 | 75.22m² / 22.75坪 |
| 間取り詳細 | 洋5.5 洋6.4 和4.5 LDK20.4 | | |
| 物件名 | ライオンズステーションプラザおもろまち | | |
| 所在階／階数 | 14階 (14階建) | 引き渡し | 相談 |
| 建物構造 | RC（鉄筋コンクリート造） | | |
| バルコニー | - | 土地権利 | 所有 |
| 築年月 | 2003年12月(築21年) | 総戸数 | 78戸 |
| 管理組合 | 有り | 管理形態 | 全部委託 |
| ペット | 不可 | 取引態様 | 専属専任媒介 |
| 駐車場 | 1台7,500円 | | |
| 交通 | 【モノレール】おもろまち駅: 徒歩約5分 | | |
| 物件備考 | ※管理費・修繕積立金は変動いたします。 | | |

更新日：2025/08/21 公開期限：2025/09/03

スマホで物件を見る


**sky株式会社**

〒901-2223　沖縄県宜野湾市大山 1-14-30

沖縄県知事（3）第4553号

**TEL 098-943-8385**

**営業時間**: 月-金 09:00～19:00 土 09:00～15:00

**定休日**: 日曜日

## sky株式会社

〒901-2223　沖縄県宜野湾市大山 1-14-30

沖縄県知事（3）第4553号

## TEL 098-943-8385

**営業時間**: 月-金 09:00～19:00 土 09:00～15:00

**定休日**: 日曜日