

即内覧・即入居可能「2,000万前半で3LDK駐車場2台平置各居室も6帖以上の角部屋！」” BEYO
ND REAL ESTATE “これまでの「不透明」「業者利益主義」な不動産業界の風習を打破し、「す
べてをつつみ隠さず。圧倒的に正直に。」をかけた顧客利益主義の追求と弊社の存在意義である「正直不動産...

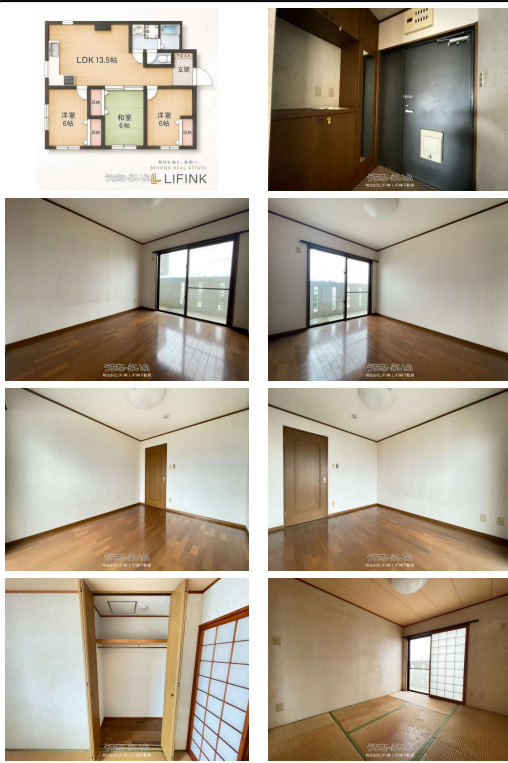

【設備・こだわり条件】:給湯,ガスコンロ,システムキッチン,コンロ3口以上,バス/トイレ別,ユニットバス,独立洗面所,インターフォ
ン,室内洗濯機置き場,シューズボックス,エレベーター,プロパンガス,2階以上,角部屋,南向き部屋,南向き,和室有,南面バルコニー,
ペット可・相談,日当たりよし,全居室6畳以上

スマホで物件を見る



株式会社LIFINK LIFINK不動産

〒904-2214 沖縄県うるま市安慶名 2-10-34 1F

沖縄県知事(1)第5968号

| | | | |
|--------|---------------------------------|-------|------------------------------|
| 物件種別 | 売買マンション | | |
| 所在地 | うるま市川崎 | | |
| 価格 | 2,398万円 | | |
| 管理費 | 14,000円 | 修繕積立金 | ナシ |
| 価格備考 | 物件価格とは別途諸費用が発生致します！詳細は担当者まで！ | | |
| 間取り | 3LDK | 専有面積 | 61.34m ² / 18.55坪 |
| 間取り詳細 | 洋6 洋6 和6 LDK13.5 ※各部屋6帖以上の3LDK！ | | |
| 物件名 | ポート川崎 | | |
| 所在階/階数 | 3階(9階建) | 引き渡し | 即日(詳細は担当者まで！) |
| 建物構造 | RC(鉄筋コンクリート造) | | |
| バルコニー | 5m ² / 1.51坪 | 土地権利 | 持分 |
| 築年月 | 1999年02月(築27年) | 総戸数 | 30戸 |
| 管理組合 | ナシ | 管理形態 | 自主管理 |
| ペット | 相談 | 取引態様 | 専任媒介 |
| 駐車場 | 2台無料 ※普通車1台・軽自動車1台 | | |
| 交通 | 【バス停】川崎バス停:徒歩約3分 | | |
| 物件備考 | 「正直な不動産屋がしたい。」それが全ての始まりでした。... | | |

更新日: 2026/06/19 公開期限: 2026/07/02

TEL 098-975-6322

営業時間: 09:00~18:30

定休日: 年中無休



うるま市川崎

Patisserie Soleil
菓子工房 ソレイユ

Shimanokaze
(Urumashi Kawasaki) ...
デイサービスセンター
島の風 (うるま市川崎)

川崎ディーゼル整備工場
Car repair and
maintenance service

(株)東思納塗装

酸素サロンうるま市

合資会社横田
環境リサイクル
Recycling center

(株)福田工業

Lawson Uruma Kawasaki
ローソンうるま川崎店

具志川環状線

Kawasaki Park
川崎公園

Crank Neo

又吉自動車
Car dealer

沖縄県道8号線

出張カーシート
クリーニング コネク

Google

Map data ©2026

株式会社LIFINK LIFINK不動産

〒904-2214 沖縄県うるま市安慶名 2-10-34 1F

沖縄県知事 (1) 第5968号

TEL 098-975-6322

営業時間: 09:00~18:30

定休日: 年中無休