

『桑江伊平土地区画整理事業』で誕生した新街区を舞台に充実した生活施設を間近に暮らす快適な毎日☆全26
 邸の10階建て新築分譲マンション。北谷町伊平にてモデルルーム開催中です!!

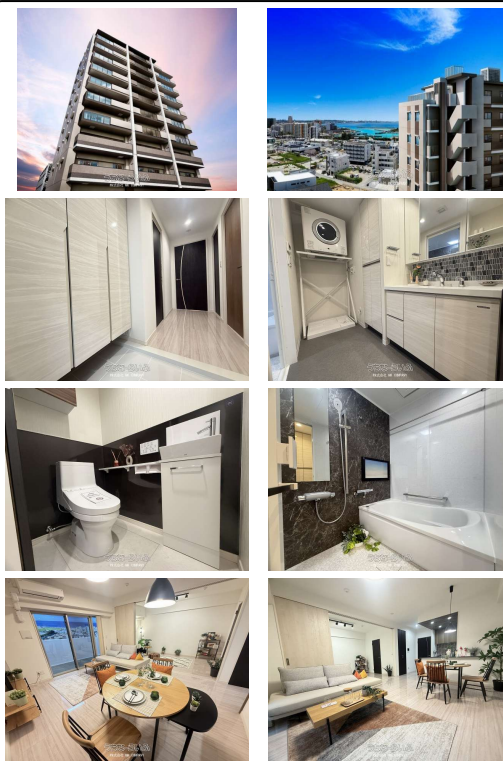

【設備・こだわり条件】:給湯,省エネ給湯器,浄水器,ガスコンロ,対面式キッチン(カウンターキッチン),システムキッチン,コンロ3口以上,バス/トイレ別,ユニットバス,浴槽,浴室乾燥機,浴室1坪以上,インターフォン,防犯カメラ,TVホン(TVモニター付インターホン),オートロック,セキュリティ会社契約,管理人あり(管理人常駐),室内洗濯機置き場,オール洋間,バリアフリー,エレベーター,宅配ボックス,プロパンガス,B S(BSアンテナ),インターネット対応,C S(CSアンテナ),2階以上,角部屋,所有権,ペット可・相談,ゴミ毎日OK,海が見える,日当たりよし,静かな場所,LDK15畳以上

| | | | |
|--------|--------------------------------------|-------|---------------------------|
| 物件種別 | 売買マンション | | |
| 所在地 | 北谷町伊平2丁目 | | |
| 価格 | 4,980万円 | | |
| 管理費 | 12,600円 | 修繕積立金 | 7,400円 |
| 価格備考 | - | | |
| 間取り | 3LDK | 専有面積 | 74m ² / 22.38坪 |
| 間取り詳細 | 洋6.4 洋6.2 洋5.6 LDK15.4 | | |
| 物件名 | ソルテラス沖縄北谷フィールザシー | | |
| 所在階/階数 | 2階(10階建) | 引き渡し | 指定有(2027年2月下旬) |
| 建物構造 | RC(鉄筋コンクリート造) | | |
| バルコニー | 14m ² / 4.23坪 | 土地権利 | 所有 |
| 築年月 | 2027年01月(新築) | 総戸数 | - |
| 管理組合 | 有り | 管理形態 | 全部委託 |
| ペット | 相談 | 取引態様 | 代理 |
| 駐車場 | 1台4,000円 | | |
| 交通 | 【バス停】伊平:徒歩約5分 | | |
| 物件備考 | 『桑江伊平土地区画整理事業』で誕生した新街区を舞台に充実した生活施設.. | | |

更新日: 2026/06/13 公開期限: 2026/06/26

スマホで物件を見る



株式会社 MK COMPANY

〒900-0013 沖縄県那覇市牧志 2-5-21 101号室

沖縄県知事(1)第5953号

TEL 098-894-7350

営業時間: 10:00~18:00

定休日: 火曜日・水曜日

北谷町伊平2丁目



株式会社 MK COMPANY

〒900-0013 沖縄県那覇市牧志 2-5-21 101号室

沖縄県知事 (1) 第5953号

TEL 098-894-7350

営業時間: 10:00~18:00

定休日: 火曜日・水曜日