北谷伊平区画整理地内に、眺望と共に高台で暮らす。１０階建て、全邸南向きの東シナ海を臨むオーシャンビューのマンションが誕生。 かねひで北谷サンセット市場から徒歩４分（約260m）２LDK・３LDK。モデルルーム公開中!!

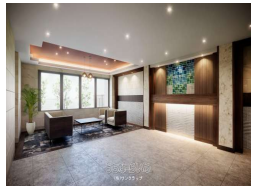

【設備・こだわり条件】:給湯,ガスコンロ,対面式キッチン（カウンターキッチン）,バス/トイレ別,浴室乾燥機,温水洗浄便座,インターフォン,防犯カメラ,セキュリティ会社契約,管理人あり（管理人常駐）,室内洗濯機置き場,オール洋間,ウォークインクローゼット,シューズボックス,全居室収納,エレベーター,宅配ボックス,プロパンガス,ＢＳ(BSアンテナ),インターネット対応,ＣＳ（CSアンテナ）,Wi-Fi,２階以上,南向き部屋,南向き,フローリング,南面バルコニー,ペット用施設,所有権,駐輪場,ペット可・相談,ゴミ毎日OK,瑕疵保証（不動産会社独自）付,フラット35・S適合証明書あり

物件種別	売買マンション		
所在地	北谷町伊平2丁目		
価格	**4,630万円**		
管理費	11,100円	修繕積立金	6,500円
価格備考	-		
間取り	2LDK	専有面積	65.08㎡ / 19.68坪
間取り詳細	洋7.1 洋6 ※2WIC（ウォークインクローゼット）		
物件名	ソルテラス沖縄北谷フィールザシー		
所在階／階数	3階（10階建）	引き渡し	指定有（2027年2月下旬（予定））
建物構造	RC（鉄筋コンクリート造）		
バルコニー	13.4㎡ / 4.05坪	土地権利	持分
築年月	2027年01月(新築)	総戸数	26戸
管理組合	-	管理形態	全部委託
ペット	可	取引態様	代理
駐車場	1台4,000円		
交通	【バス停】伊平: 徒歩約5分		
物件備考	かねひで北谷サンセット市場から徒歩2分にモデルルーム公開中。土日祝も...		

更新日：2025/12/05 公開期限：2025/12/18

スマホで物件を見る

(株)ワンクラップ

〒900-0032　沖縄県那覇市松山 2-21-7 リズム松山2階

沖縄県知事免許番号 (3)4304

TEL 098-988-9601

営業時間: 10:00～19:00

定休日: 不定休