☆駐車2台☆仲西小徒歩3分☆宮城小徒歩4分駐車2台

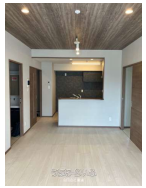

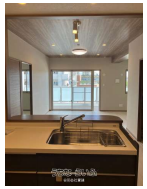

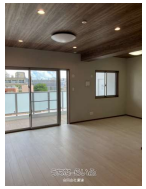

【設備・こだわり条件】:所有権

物件種別	売買マンション		
所在地	浦添市宮城2丁目		
価格	4,380万円		
管理費	12,800円	修繕積立金	6,400円
価格備考	-		
間取り	2LDK	専有面積	63.21m² / 19.12坪
間取り詳細	洋6 洋5 LDK14.7		
物件名	プレミアムコート浦添宮城		
所在階／階数	3階 (14階建)	引き渡し	即日
建物構造	RC（鉄筋コンクリート造）		
バルコニー	21m² / 6.35坪	土地権利	所有
築年月	2025年07月(新築)	総戸数	39戸
管理組合	有り	管理形態	全部委託
ペット	可	取引態様	売主
駐車場	2台無料 縦列		
交通	【モノレール】古島駅: 徒歩約28分 【バス停】宮城入口: 徒歩約5分		
物件備考	ご返済例 自己資金無しボーナス支払い無し 借入金額4,530万円...		

更新日：2025/09/17 公開期限：2025/09/30

スマホで物件を見る

合同会社蒼建

〒901-0152　沖縄県那覇市小禄 1-42-12

沖縄県知事免許 （1）第5912

TEL 080-6497-6576

営業時間: 10:00〜18:00

定休日: 水

合同会社蒼建

〒901-0152　沖縄県那覇市小禄 1-42-12

沖縄県知事免許 （1）第5912

TEL 080-6497-6576

営業時間: 10:00〜18:00

定休日: 水