**那覇市繁多川に新築マンション分譲開始！那覇都心にほど近い利便性の良い閑静な住宅街。**

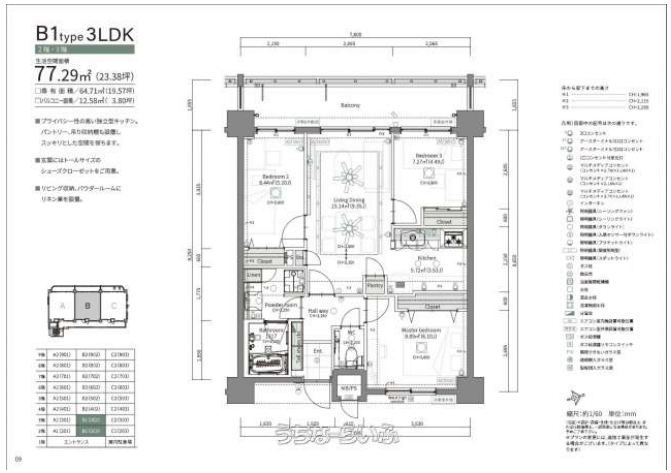

【設備・こだわり条件】:給湯,省エネ給湯器,ガスコンロ,対面式キッチン（カウンターキッチン）,コンロ３口以上,食器洗い乾燥機,パントリー（食器・食品の収納庫）,バス/トイレ別,ユニットバス,浴槽,シャンプードレッサー,独立洗面所,浴室乾燥機,温水洗浄便座,乾燥機,インターフォン,防犯カメラ,TVホン（TVモニタ付インターホン）,オートロック,セキュリティ会社契約,室内洗濯機置き場,オール洋間,シューズボックス,全居室収納,エレベーター,宅配ボックス,プロパンガス,インターネット対応,Wi-Fi,インターネット無料,２階以上,フローリング,所有権,ペット可・相談,ゴミ毎日OK,日当たり良し,眺望良し,静かな場所,環境にやさしい,完了検査済証,瑕疵保険（国交省指定法人）による保証,フラット35・S適合証明書あり 【設備備考】: 省エネルギー住宅

| 物件種別 | 売買マンション | | | |
|---|---|---|---|---|
| 所在地 | 那覇市繁多川2丁目 | | | |
| 価格 | **3,798万円～4,398万円** | | | |
| 管理費 | 7,500円 | 修繕積立金 | 9,500円 | |
| 価格備考 | - | | | |
| 間取り | 3LDK | 専有面積 | 64.71m² / 19.57坪 | |
| 間取り詳細 | 洋5 洋4 洋6 LDK12 ※収納庫(パントリー)あり | | | |
| 物件名 | ミルコマンション那覇繁多川シティビューBtype | | | |
| 所在階／階数 | 2階 (9階建) | 引き渡し | 指定有 （令和9年7月頃） | |
| 建物構造 | RC（鉄筋コンクリート造） | | | |
| バルコニー | 12.58m² / 3.8坪 | 土地権利 | 所有 | |
| 築年月 | 2026年02月(新築) | 総戸数 | 24戸 | |
| 管理組合 | - | 管理形態 | 自主管理 | |
| ペット | 可 | 取引態様 | 売主 | |
| 駐車場 | 1台6,000円 | | | |
| 交通 | 【モノレール】安里駅: バス乗車16分／徒歩約23分<br>【バス停】石田: 徒歩約0分 | | | |
| 物件備考 | 那覇市繁多川に新築マンション分譲開始！那覇都心にほど近い利便性の良い... | | | |

更新日：2026/05/20 公開期限：2026/06/02


スマホで物件を見る

**株式会社ミルコ**

〒900-0014　沖縄県那覇市松尾 1-19-27 ミルコ那覇ビル701

沖縄県知事免許(6)3093号

**TEL 0120-661-673**

**営業時間**: 本社 09:30～17:45 営業部 10:00～18:30

**定休日**: (本社)：土･日･祝日(営業部)：火曜・水曜定休