大好評につき、早くも第３期分譲開始。お問合せ、ご来場予約は０１２０－９２９－９８７まで

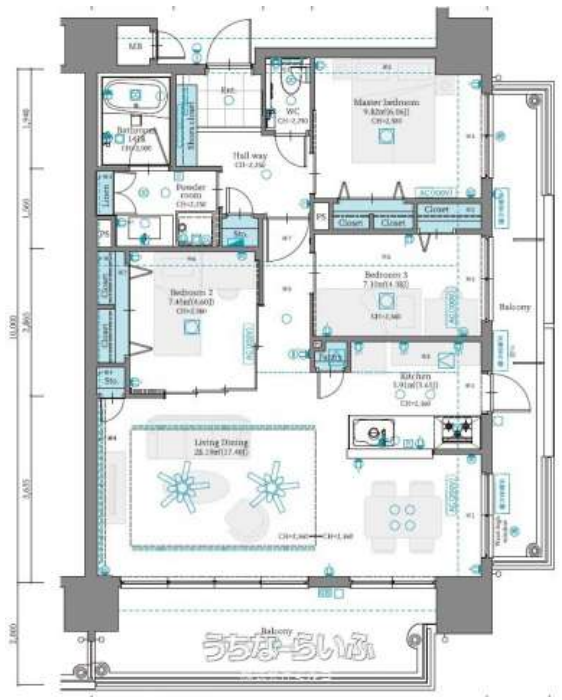

【設備・こだわり条件】:給湯,省エネ給湯器,高効率給湯器,ガスコンロ,対面式キッチン（カウンターキッチン）,システムキッチン,コンロ３口以上,食器洗い乾燥機,パントリー（食器・食品の収納庫）,バス/トイレ別,ユニットバス,浴槽,独立洗面所,浴室乾燥機,温水洗浄便座,インターフォン,防犯カメラ,TVホン（TVモニタ付インターホン）,オートロック,セキュリティ会社契約,室内洗濯機置き場,オール洋間,全居室収納,エレベーター,宅配ボックス,プロパンガス,ＢＳ(BSアンテナ),インターネット対応,ＣＳ（CSアンテナ）,インターネット無料,２階以上,角部屋,フローリング,所有権,LDK15畳以上

物件種別	**売買マンション**		
所在地	豊見城市豊見城		
価格	**4,960万円**		
管理費	8,700円	修繕積立金	9,200円
価格備考	-		
間取り	3LDK	専有面積	79.53m² / 24.05坪
間取り詳細	洋6 洋4.6 洋4.3 LDK17.4		
物件名	ミルコマンションとよみグランゲート Aタイプ		
所在階／階数	9階 (13階建)	引き渡し	指定有 （2027年5月中旬予定）
建物構造	RC（鉄筋コンクリート造）		
バルコニー	24.34m² / 7.36坪	土地権利	持分
築年月	2027年04月(新築)	総戸数	91戸
管理組合	-	管理形態	一部委託管理
ペット	可	取引態様	売主
駐車場	1台無料・2台目無料 ※1台目無料。2台目7,000～8,000円車サイズの制限あり。区画は抽選になります。詳細は係員までお尋ねください。		
交通	【バス停】住宅前: 徒歩約7分		
物件備考	全91邸の10タイプの間取りをご用意		

更新日：2025/12/16 公開期限：2025/12/29

スマホで物件を見る

株式会社ミルコ

〒900-0014　沖縄県那覇市松尾 1-19-27 ミルコ那覇ビル701

沖縄県知事免許(6)3093号

TEL 0120-661-673

営業時間: 本社 09:30～17:45 営業部 10:00～18:30

定休日: (本社)：土･日･祝日(営業部)：火曜・水曜定休