人気の大里エリアに堂々誕生。沖縄南ICまで車で約14分。保育園、小学校、中学校が徒歩圏内の希少な好立地。ワンフロア3世帯のゆとりある設計。売主につき仲介手数料無料！ お問い合わせは０１２０－６６１－６７３まで。 営業時間１０：００～１８：３０（火曜・水曜日定休）

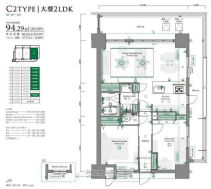

【設備・こだわり条件】:給湯,省エネ給湯器,高効率給湯器,ガスコンロ,対面式キッチン（カウンターキッチン）,システムキッチン,コンロ３口以上,食器洗い乾燥機,パントリー（食器・食品の収納庫）,バス/トイレ別,ユニットバス,浴槽,独立洗面所,浴室乾燥機,温水洗浄便座,乾燥機,インターフォン,防犯カメラ,TVホン（TVモニタ付インターホン）,オートロック,セキュリティ会社契約,室内洗濯機置き場,オール洋間,シューズボックス,全居室収納,エレベーター,宅配ボックス,プロパンガス,ＢＳ(BSアンテナ),インターネット対応,ＣＳ（CSアンテナ）,Wi-Fi,インターネット無料,２階以上,フローリング,所有権,ペット可・相談,日当たり良し,眺望良し,瑕疵保険（国交省指定法人）による保証

物件種別	**売買マンション**			
所在地	沖縄市大里3丁目			
価格	**3,598万円～4,198万円**			
管理費	10,700円	修繕積立金	6,100円	
価格備考	-			
間取り	2LDK	専有面積	66.52m² / 20.12坪	
間取り詳細	洋6.1 洋5.8 LDK16.5 ※居室が必要な方は３LDKへの間取りの変更が可能です。別途費用、変更期限あり。詳細は係員へお尋ね下さい。			
物件名	ミルコマンション大里グランビュー Cタイプ(3LDK変更可)			
所在階／階数	-	引き渡し	指定有 （令和8年１０月予定）	
建物構造	RC（鉄筋コンクリート造）			
バルコニー	27.77m² / 8.4坪	土地権利	持分	
築年月	2026年09月(新築)	総戸数	30戸	
管理組合	-	管理形態	全部委託	
ペット	可	取引態様	売主	
駐車場	1台無料 •2台目無料 ※駐車場２台目の条件、料金はお部屋により異なります。詳細は係員までお尋ね下さい			
交通	【バス停】大里2丁目: 徒歩約1分			
物件備考	人気の大里エリアに堂々誕生。沖縄南ICまで車で約14分。保育園、小学...			

更新日：2026/04/03 公開期限：2026/04/16

スマホで物件を見る

株式会社ミルコ

〒900-0014　沖縄県那覇市松尾 1-19-27 ミルコ那覇ビル701

沖縄県知事免許(6)3093号

TEL 0120-661-673

営業時間: 本社 09:30～17:45 営業部 10:00～18:30

定休日: (本社)：土･日･祝日(営業部)：火曜・水曜定休