【プレミスト浦添港川】築浅！ハイグレードマンション出ました♪生活空間面積117.63m²☆ WICが２か所・玄関横にトランクルームがついております♪お気軽にお問合せ下さい(^^)/

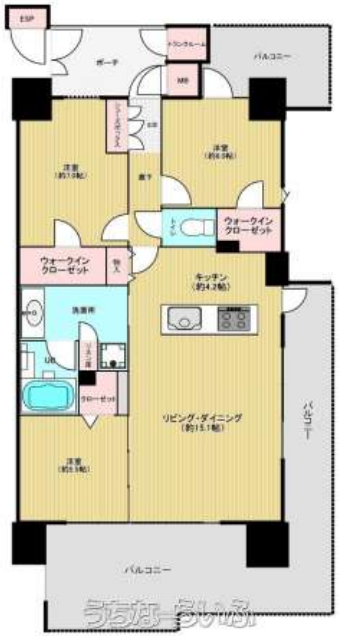

物件種別	**売買マンション**		
所在地	浦添市港川		
価格	**5,750万円**		
管理費	12,800円	修繕積立金	8,400円
価格備考	-		
間取り	3LDK	専有面積	83.37m² / 25.21坪
間取り詳細	洋7 洋6 洋5.5 LDK19.3		
物件名	プレミスト浦添港川		
所在階／階数	3階 (15階建)	引き渡し	相談
建物構造	RC（鉄筋コンクリート造）		
バルコニー	33.9m² / 10.25坪	土地権利	所有
築年月	2023年04月(築2年)	総戸数	168戸
管理組合	有り	管理形態	全部委託
ペット	可	取引態様	専任媒介
駐車場	1台8,000円 ※機械式駐車場 車種要確認		
交通	【バス停】港川: 徒歩約3分		
物件備考	トランクルーム費：500円/月 インターネット費：1,155円/月		

更新日：2025/12/15 公開期限：2025/12/28

【設備・こだわり条件】:給湯,浄水器,IHコンロ,対面式キッチン（カウンターキッチン）,システムキッチン,コンロ３口以上,食器洗い乾燥機,パントリー（食器・食品の収納庫）,バス/トイレ別,ユニットバス,浴槽,独立洗面所,浴室乾燥機,温水洗浄便座,室内洗濯機置き場,オール洋間,ウォークインクローゼット,シューズボックス,全居室収納,エレベーター,宅配ボックス,インターネット対応,２階以上,角部屋,フローリング,南面バルコニー,ハイグレードマンション,所有権,ペット可・相談,海が見える,日当たり良し,眺望良し,LDK15畳以上

スマホで物件を見る

ダイナハウジング

〒900-0023　沖縄県那覇市楚辺 1-2-33 楚辺レジデンス101

沖縄県知事免許 （1）5854

TEL 098-836-1235

営業時間: 10:00～19:00

定休日: 不定休

ダイナハウジング

〒900-0023　沖縄県那覇市楚辺 1-2-33 楚辺レジデンス101

沖縄県知事免許 （1）5854

TEL 098-836-1235

営業時間: 10:00～19:00

定休日: 不定休