築4年10階角部屋4LDK物件♪ゆいレール「壺川駅」、スーパー徒歩10分圏内♪コンビニ、公園、バス停徒歩5分圏内♪内覧の際は事前予約が必要になります。お気軽にお問合せ下さい♪

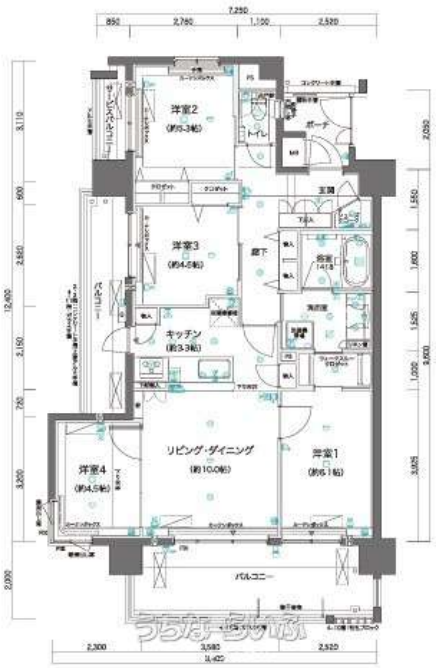

【設備・こだわり条件】:給湯,ガスコンロ,対面式キッチン（カウンターキッチン）,システムキッチン,コンロ３口以上,食器洗い乾燥機,バス/トイレ別,ユニットバス,独立洗面所,温水洗浄便座,冷房,室内洗濯機置き場,オール洋間,シューズボックス,全居室収納,エレベーター,宅配ボックス,都市ガス,２階以上,南向き,フローリング,所有権,日当たり良し,眺望良し

物件種別	**売買マンション**		
所在地	那覇市古波蔵3丁目		
価格	**4,980万円**		
管理費	10,200円	修繕積立金	6,300円
価格備考	販売価格は税込価格になります。		
間取り	4LDK	専有面積	78.7m² / 23.8坪
間取り詳細	洋6.1 洋5.3 洋4.5 洋4.5 LDK13.3		
物件名	ブランシエラ那覇古波蔵 アーバンフロント		
所在階／階数	10階 (11階建)	引き渡し	相談
建物構造	RC（鉄筋コンクリート造）		
バルコニー	19.76m² / 5.97坪	土地権利	所有
築年月	2021年01月(築4年)	総戸数	30戸
管理組合	有り	管理形態	全部委託
ペット	可	取引態様	一般媒介
駐車場	1台500円 並列 ※機械式駐車場		
交通	【モノレール】壺川駅: 徒歩約10分 【バス停】大橋: 徒歩約3分		
物件備考	～周辺環境～ ・城岳小学校 約1,000m（徒歩13分） ・古蔵...		

更新日：2025/09/15 公開期限：2025/09/28

スマホで物件を見る

ラーテルズ不動産

〒900-0031　沖縄県那覇市若狭 3-44-17 1階

沖縄県知事免許 5612

TEL 098-943-3764

営業時間: 10:00～19:00

定休日: 土・日・祝日 ※事前予約にて対応可能です♪

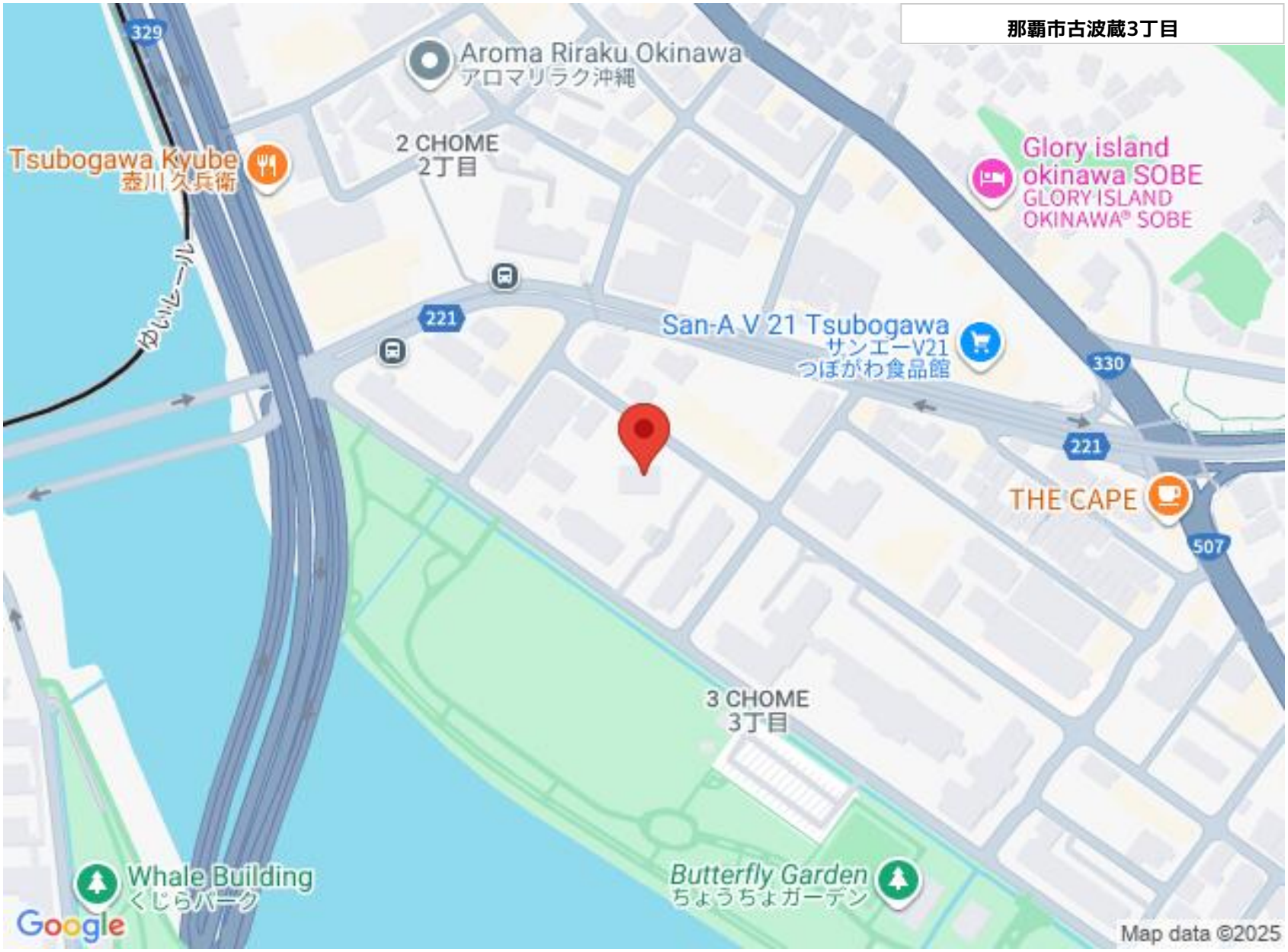

ラーテルズ不動産

〒900-0031　沖縄県那覇市若狭 3-44-17 1階

沖縄県知事免許 5612

TEL 098-943-3764

営業時間: 10:00〜19:00

定休日: 土・日・祝日 ※事前予約にて対応可能です♪