【居住用相談も可】１６万円/月で賃貸中！居住用で希望のかたは相談ください!(^^)!小学校まで徒歩２分♪２ＬＤＫでリビングの広さを重視した間取り。収納力の高いシューズボックスもあります☆

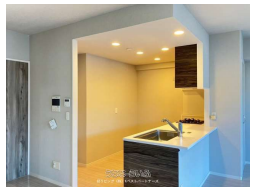

【設備・こだわり条件】:ガスコンロ,対面式キッチン（カウンターキッチン）,システムキッチン,コンロ３口以上,バス/トイレ別,浴室乾燥機,浴室1坪以上,TVホン（TVモニタ付インターホン）,エレベーター,宅配ボックス,プロパンガス,２階以上,フローリング,屋内駐車場,駐輪場,ペット可・相談,ゴミ毎日OK,LDK15畳以上,全居室6畳以上

物件種別	売買マンション		
所在地	沖縄市与儀1丁目		
価格	3,590万円		
管理費	5,160円	修繕積立金	4,470円
価格備考	-		
間取り	2LDK	専有面積	74.1m² / 22.42坪
間取り詳細	洋7.4 洋6 LDK17.3		
物件名	レーヴグラシアライカム東		
所在階／階数	4階 (12階建)	引き渡し	相談
建物構造	RC（鉄筋コンクリート造）		
バルコニー	18m² / 5.45坪	土地権利	所有
築年月	2020年06月(築5年)	総戸数	33戸
管理組合	有り	管理形態	全部委託
ペット	可	取引態様	一般媒介
駐車場	1台9,000円		
交通	【バス停】県総合運動公園北口: 徒歩約4分		
物件備考	物件写真は2024年6月に撮影したものです		

更新日：2025/12/13 公開期限：2025/12/26

スマホで物件を見る

結リビング（株）Kベストパートナーズ

〒904-2171　沖縄県沖縄市高原 5-3-12 2B

沖縄県知事免許番号（1）5758号

TEL 098-923-5757

営業時間: 平日 10:00～17:00

定休日: 土・日・祝・お盆・年末年始・GW

結リビング（株）Kベストパートナーズ

〒904-2171　沖縄県沖縄市高原 5-3-12 2B

沖縄県知事免許番号（1）5758号

TEL 098-923-5757

営業時間: 平日 10:00～17:00

定休日: 土・日・祝・お盆・年末年始・GW