

【角部屋！！小中学校徒歩圏内！利便性◎那覇市西に登場】角部屋ならではの開放感と明るい室内で毎日を快適に過ごせます。和室を備えた間取りは、小さなお子さまの遊び場や客間、くつろぎの空間としても活用しやすく、ライフスタイルに合わせて幅広くお使いいただけます。出窓からはやわらかな陽射しが差し込み、季節の花や...

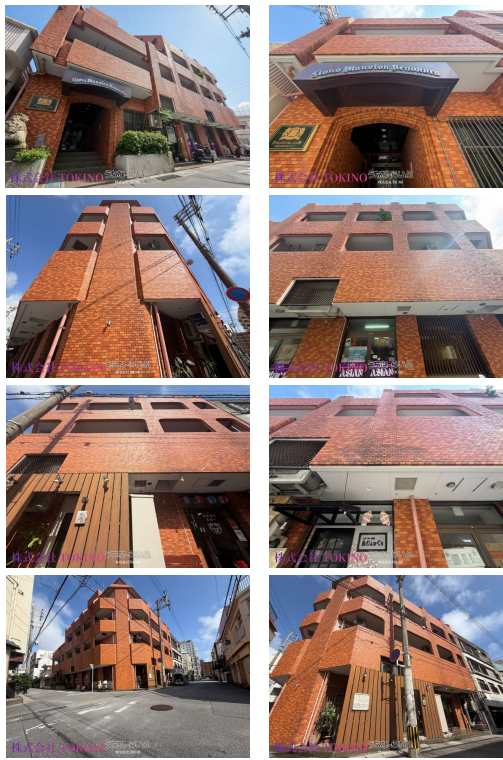

株式会社 TOKINO うちなーらいふ



【設備・こだわり条件】:給湯,ガスコンロ,バス/トイレ別,独立洗面所,防犯カメラ,シューズボックス,全居室収納,エレベーター,都市ガス,2階以上,角部屋,和室有,フローリング,所有権 【設備備考】:中古物件の為、設備関係の状態は現状引渡しとなります。

物件種別	売買マンション		
所在地	那覇市西1丁目		
価格	1,900万円		
管理費	18,100円	修繕積立金	20,950円
価格備考	ご契約時、収入印紙・手付金が必要になります。諸費用等の詳細は担当からご説明いたします。		
間取り	3DK	専有面積	65.48m ² / 19.8坪
間取り詳細	洋5 和6.5 和6.3 DK10 ※相違がある場合は現況優先とします。		
物件名	ライオンズマンション上之蔵		
所在階/階数	2階(7階建)	引き渡し	相談 (お問い合わせください。)
建物構造	RC (鉄筋コンクリート造)		
バルコニー	15.89m ² / 4.8坪	土地権利	所有
築年月	1986年05月(築40年)	総戸数	21戸
管理組合	有り	管理形態	全部委託
ペット	不可	取引態様	売主
駐車場	ナシ ※詳細はお問い合わせください。		
交通	【モノレール】 旭橋駅: バス乗車5分 / 徒歩約8分 【バス停】 西町: 徒歩約3分		
物件備考	! 沖縄1になる不動産屋さん! 沖縄の不動産は沖縄の人が支える 沖...		

更新日: 2026/06/30 公開期限: 2026/07/13

スマホで物件を見る



株式会社 TOKINO

〒900-0033 沖縄県那覇市久米 2-3-15 5階

沖縄県知事(1)第5754号

TEL 098-880-6126

営業時間: 09:00~23:59

定休日: 年中無休



那覇市西1丁目

1 CHOME
1丁目

KUME
久米

西消防署通り

ピンビール酒場
韋駄天 那覇久米店
Izakaya restaurant

HOTEL TORIFITO
NAHA ASAHIBASHI
ホテル・トリ
フィード那覇旭橋

Piparchi Kitchen
ピパーチキッチン

7-Eleven Naha
Nishi 2-chome
セブン-イレブン
那覇西2丁目店

1 CHOME
1丁目

Jack's Steak House
ジャッキー
ステーキハウス

Nest Hotel Naha Nishi
ネストホテル那覇西

HIGASHIMACHI
東町

Shabu-shabu KOU
Higashimachi
しゃぶしゃぶ 紺
kou 東町本店

串焼車
Yakitori restaurant

Asahibashi
旭橋

Google

Map data ©2026

株式会社TOKINO

〒900-0033 沖縄県那覇市久米 2-3-15 5階

沖縄県知事(1)第5754号

TEL 098-880-6126

営業時間: 09:00~23:59

定休日: 年中無休