最上階ルーフバルコニーから西海岸、慶良間諸島まで一望

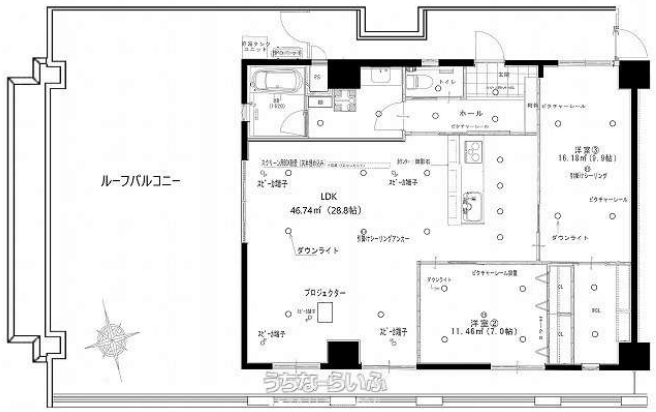

物件種別	**売買マンション**		
所在地	那覇市西3丁目		
価格	**9,980万円**		
管理費	9,900円	修繕積立金	8,400円
価格備考	-		
間取り	2LDK	専有面積	99.04m² / 29.95坪
間取り詳細	洋9.9 洋7 LDK28.8		
物件名	ウィングシャトー西町ウエストコースト		
所在階／階数	-	引き渡し	相談
建物構造	RC（鉄筋コンクリート造）		
バルコニー	78.84m² / 23.84坪	土地権利	所有
築年月	2015年05月(築10年)	総戸数	34戸
管理組合	有り	管理形態	全部委託
ペット	相談	取引態様	一般媒介
駐車場	2台無料 並列		
交通	【モノレール】旭橋駅: 徒歩約3分		
物件備考	オーシャンビュー、最上階・上階なし、LDK２０畳以上、ルーフバルコニ...		

更新日：2025/10/28 公開期限：2025/11/10

【設備・こだわり条件】:省エネ給湯器,浄水器,IHコンロ,対面式キッチン（カウンターキッチン）,パントリー（食器・食品の収納庫）,オール電化,バス/トイレ別,独立洗面所,浴室乾燥機,浴室1坪以上,浴室窓あり,温水洗浄便座,防犯カメラ,TVホン（TVモニタ付インターホン）,オートロック,室内洗濯機置き場,オール洋間,ウォークインクローゼット,全居室収納,エレベーター,宅配ボックス,都市ガス,角部屋,最上階,南向き部屋,南向き,フローリング,ルーフバルコニー,ワイドバルコニー,ペット可・相談,海が見える,海沿い,日当たり良し,眺望良し,静かな場所,LDK15畳以上,全居室6畳以上,環境にやさしい

スマホで物件を見る

ＢＥＳＡＩＬ沖縄株式会社

〒900-0032　沖縄県那覇市松山 2-21-7 3F

沖縄県知事免許(1)第5743号

TEL 098-943-9518

営業時間: 平日 10:00～19:00 土・日・祝 10:00～19:00

定休日: 年末年始