★フルリフォーム中！★2,290万円★2LDK★リフォーム保証付きで安心♪★リフォーム内容→◆システムキッチン新規交換◆ エアコン先行配管工事実施◆ 洗面化粧台新規交換◆シャワーユニット新規設置◆ 温水洗浄機能付トイレ新規交換◆ 建具新規交換◆ クロス張替◆ シーリングライト取付◆ ダウンライト設置...

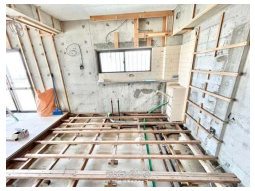

【設備・こだわり条件】:給湯,ガスコンロ,システムキッチン,コンロ３口以上,バス/トイレ別,ユニットバス,浴槽,独立洗面所,浴室乾燥機,オール洋間,シューズボックス,エレベーター,プロパンガス,所有権,日当たり良し,眺望良し,静かな場所,水回り設備交換（キッチン・浴室・洗面・トイレ）,内装（床・壁・天井など）

物件種別	**売買マンション**		
所在地	那覇市辻1丁目		
価格	**2,290万円**		
管理費	4,000円	修繕積立金	7,000円
価格備考	-		
間取り	2LDK	専有面積	55.37m² / 16.74坪
間取り詳細	洋11.6 洋5.7 LDK10.7		
物件名	ローズマンション波之上		
所在階／階数	6階 (7階建)	引き渡し	相談
建物構造	RC（鉄筋コンクリート造）		
バルコニー	8.6m² / 2.6坪	土地権利	所有
築年月	1987年11月(築37年)	総戸数	21戸
管理組合	有り	管理形態	一部委託管理
ペット	不可	取引態様	仲介
駐車場	ナシ ※現在空き無し。月額10,000円		
交通	【バス停】上之蔵: 徒歩約5分		
物件備考	★フルリフォーム中！★2,290万円★2LDK★リフォーム保証付きで...		

更新日：2025/08/02 公開期限：2025/08/15

スマホで物件を見る

株式会社 座喜味グループ

〒901-2202　沖縄県宜野湾市普天間 1-27-9 106号

沖縄県知事（1）第5738号

TEL 098-953-4423

営業時間: 10:00〜19:00

定休日: 年末年始

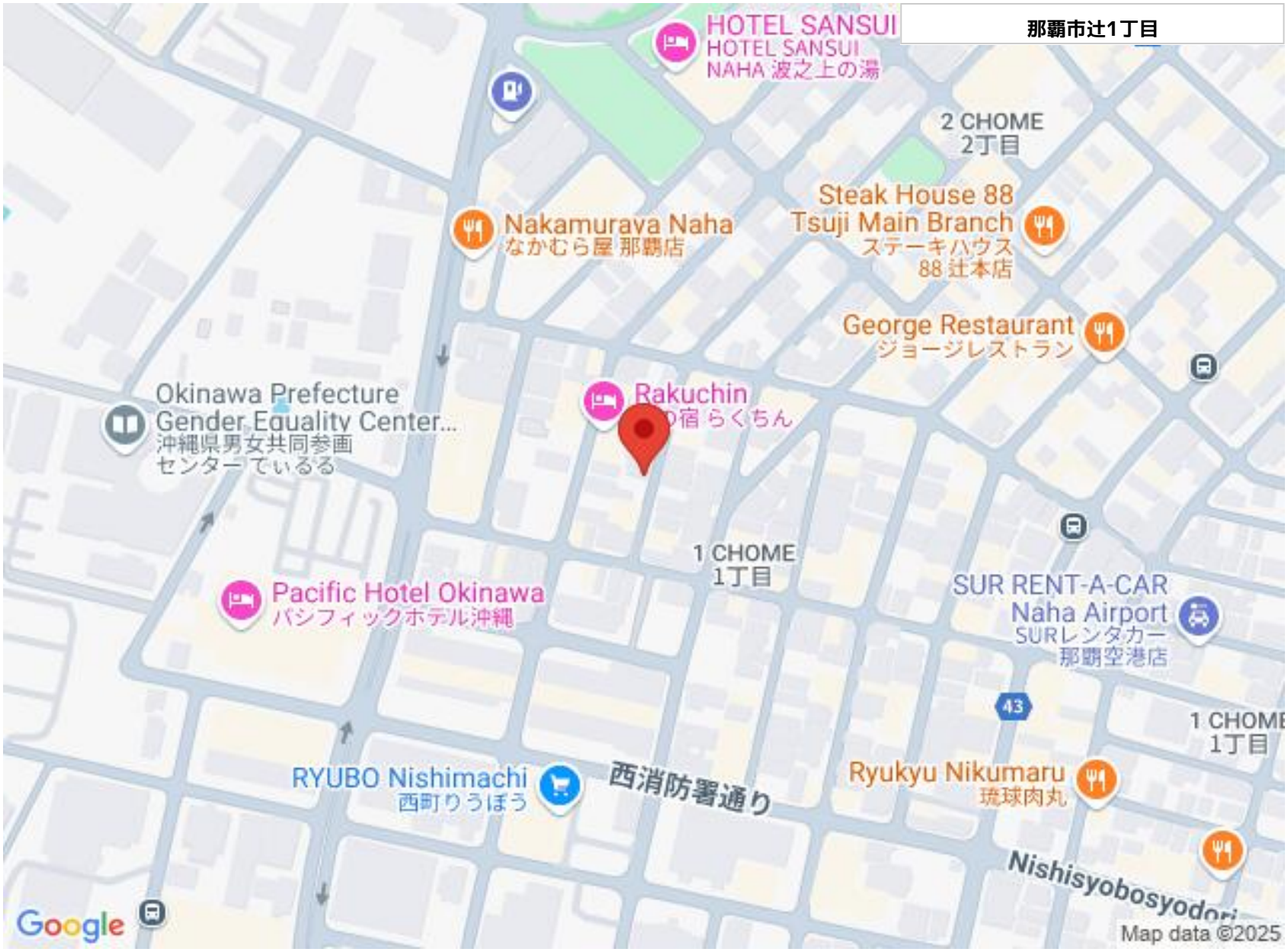

株式会社 座喜味グループ

〒901-2202　沖縄県宜野湾市普天間 1-27-9 106号

沖縄県知事（1）第5738号

TEL 098-953-4423

営業時間: 10:00〜19:00

定休日: 年末年始