

【即内覧可】首里ハイム観音堂前 | 投資向け物件 首里ハイム観音堂前に、物件が登場！即内覧可能です。バス停「ノホテル沖縄那覇前」まで徒歩約1分で、国際通りへもバス1本の好立地。交通利便性が高く、セカンドハウスとしての利用はもちろん、賃貸用としても検討できる投資向け物件です。初めての...

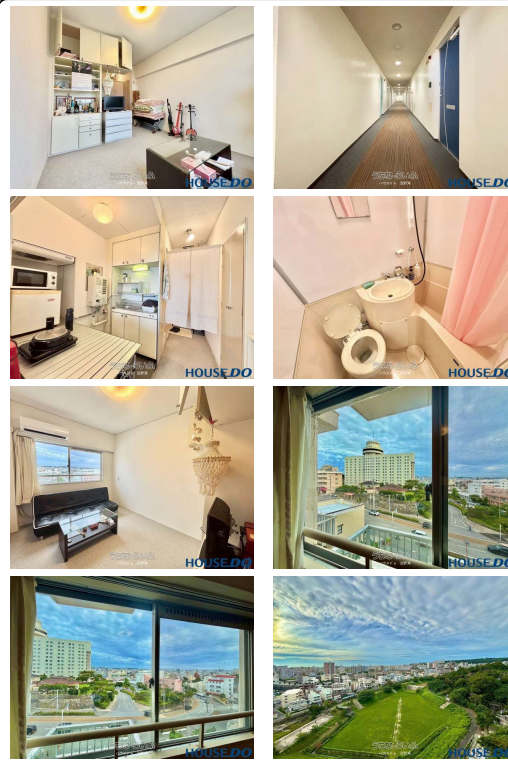

【設備・こだわり条件】:ユニットバス,浴槽,エレベーター,2階以上,フローリング,所有権,日当たりよし,眺望よし,静かな場所

スマホで物件を見る



ハウズドゥ 宜野湾

〒901-2215 沖縄県宜野湾市真栄原 2-12-7

沖縄県知事(2)第4675号

<https://www.e-uchina.net/bukken/mansion/m-6557-8250722-0584/detail.html>

うちなーらいふ物件番号:m-6557-8250722-0584 図面出力日:2026/06/16

物件種別	売買マンション		
所在地	那覇市松川		
価格	550万円		
管理費	3,377円	修繕積立金	4,490円
価格備考	ご契約時に、お手付金と印紙が必要となります。お客様に合わせた資金計画もご相談可能です！お気軽にお問い合わせ下さい！		
間取り	1ルーム	専有面積	19.7m ² / 5.95坪
間取り詳細	-		
物件名	首里ハイム観音堂前		
所在階/階数	8階 (9階建)	引き渡し	相談 (※担当者にお尋ねください)
建物構造	SRC (鉄骨鉄筋コンクリート造)		
バルコニー	-	土地権利	所有
築年月	1975年10月(築50年)	総戸数	197戸
管理組合	ナシ	管理形態	一部委託管理
ペット	不可	取引態様	専任媒介
駐車場	ナシ		
交通	【モノレール】安里駅:徒歩約15分 【バス停】ノホテル沖縄那覇前:徒歩約1分		
物件備考	■上記記載内容 本ポータルサイトの構造上、一部概算表記で記載する...		

更新日:2026/06/16 公開期限:2026/06/29

TEL 098-988-0175

営業時間:月・火 10:00~18:00 木~日 10:00~19:00

定休日:水曜日

※お問合せの際は、「うちなーらいふ」を見た！とお伝えください。

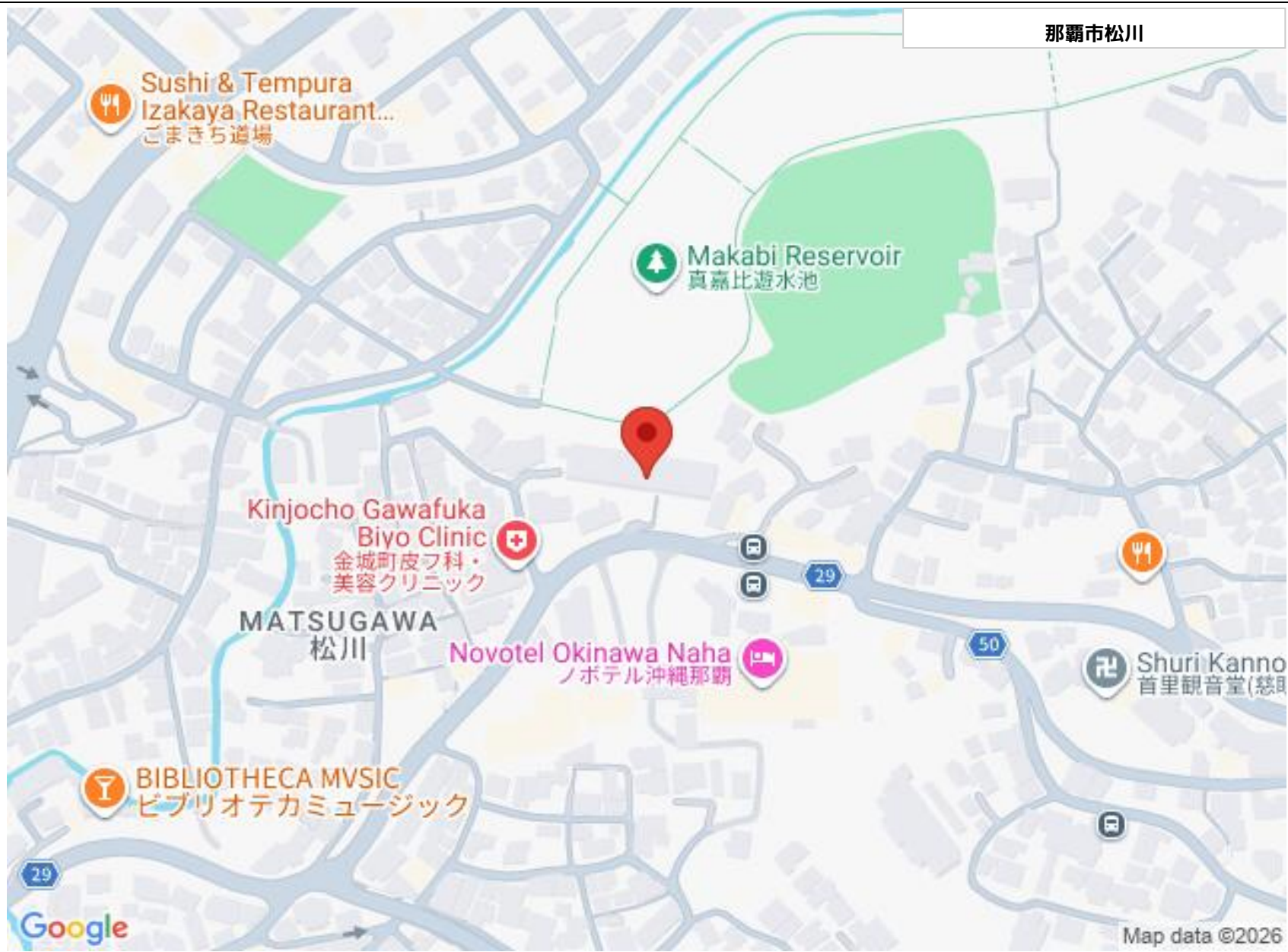

那覇市松川

Sushi & Tempura
Izakaya Restaurant...
ごまきち道場

Makabi Reservoir
真嘉比遊水池

Kinjocho Gawafuka
Biyo Clinic
金城町皮膚科・
美容クリニック

MATSUGAWA
松川

Novotel Okinawa Naha
ノホテル沖縄那覇

BIBLIOTHECA MVSIC
ビブリオテカミュージック

Shuri Kanno
首里観音堂(慈明)

Google

Map data ©2026

ハウズゥ 宜野湾

〒901-2215 沖縄県宜野湾市真栄原 2-12-7

沖縄県知事(2)第4675号

TEL 098-988-0175

営業時間: 月・火 10:00~18:00 木~日 10:00~19:00

定休日: 水曜日