

不動産のプロが全力でサポートします20帖ある広々としたリビングは、家族が集まる場所としてピッタリの空間♪ショッピングモールや飲食店、公園が近く、生活便利な好立地♪ぜひお気軽にお問い合わせください♪

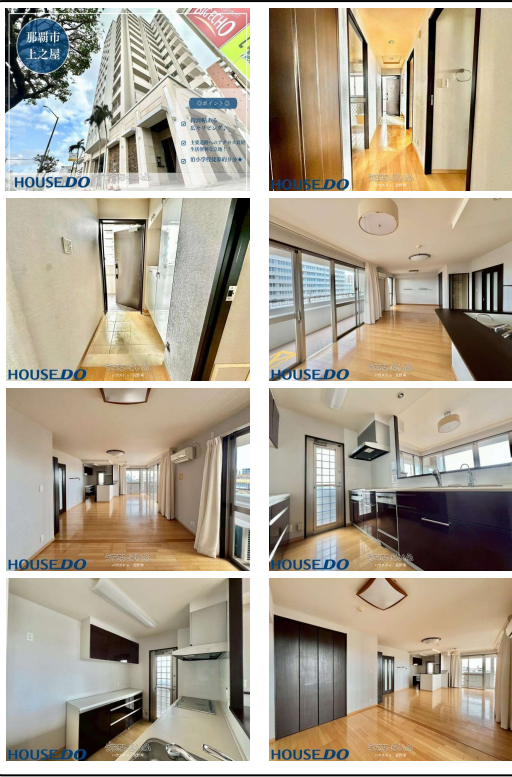

【設備・こだわり条件】:給湯,IHコンロ,対面式キッチン(カウンターキッチン),システムキッチン,コンロ3口以上,食器洗い乾燥機,バス/トイレ別,ユニットバス,浴槽,シャンプードレッサー,独立洗面所,浴室乾燥機,浴室窓あり,追焚機能,温水洗浄便座,インターホン,TVホン(TVモニタ付インターホン),オートロック,室内洗濯機置き場,ウォークインクローゼット,シューズボックス,全居室収納,エレベーター,宅配ボックス,2階以上,角部屋,フローリング,所有権,屋根付駐車場,駐輪場,日当たりよし,LDK15畳以上【設備備考】: ■L字型バルコニー

スマホで物件を見る

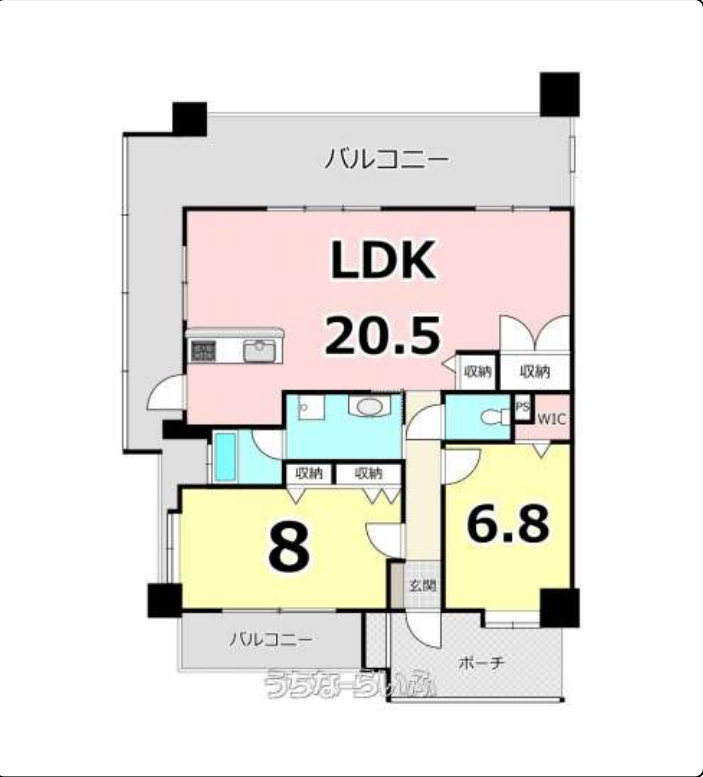

ハウズドゥ 宜野湾

〒901-2215 沖縄県宜野湾市真栄原 2-12-7
沖縄県知事(2)第4675号

物件種別	売買マンション		
所在地	那覇市上之屋1丁目		
価格	5,500万円		
管理費	13,290円	修繕積立金	16,860円
価格備考	ご契約時に、お手付金と印紙が必要となります。お客様に合わせた資金計画もご相談可能です！お気軽にお問い合わせ下さい！		
間取り	2LDK	専有面積	84.3㎡ / 25.5坪
間取り詳細	洋8 洋6.8 LDK20.5 ※■L字型バルコニー		
物件名	D'クラディア新都心マークブランカ		
所在階/階数	4階 (13階建)	引き渡し	相談 (詳細は担当者にお尋ねください。)
建物構造	RC(鉄筋コンクリート造)		
バルコニー	-	土地権利	所有
築年月	2007年06月(築18年)	総戸数	39戸
管理組合	-	管理形態	全部委託
ペット	不可	取引態様	仲介
駐車場	1台5,000円 ※車種により異なる場合がございます		
交通	【モノレール】おもろまち駅: 徒歩約12分 【バス停】上之屋1丁目: 徒歩約2分		
物件備考	■上記記載内容 本ポータルサイトの構造上、一部概算表記で記載する...		

更新日: 2026/01/30 公開期限: 2026/02/12

TEL 098-988-0175

営業時間: 月・火 10:00~18:00 木~日 10:00~19:00

定休日: 水曜日



那覇市上之屋1丁目

目利きの銀次 新都心本館
Izakaya restaurant

UNIQLO Ryubo
Ameku Rakuichi
ユニクロ 天久
りょうほう薬市店

Nishimatsuya
Naha Shintoshin
西松屋 那覇新都心店

Yakiniku King
焼肉きんぐ 那覇新都心店

SYABU-YO Naha
Omoromachi
しゃぶ葉 那覇
おもろまち店

UENOYA
上之屋

那覇第2地方
合同庁舎1号館
Local government office

Okinawa Prefectural
Museum and Art...
沖縄県立博物館・
美術館(おきみゅー)

Mejiro Omuraan Naha
目白大村庵 那覇店

那覇中環状線

Map data ©2026

ハウスドゥ 宜野湾

〒901-2215 沖縄県宜野湾市真栄原 2-12-7

沖縄県知事（2）第4675号

TEL 098-988-0175

営業時間: 月・火 10:00~18:00 木~日 10:00~19:00

定休日: 水曜日