

【情報収集だけでも住まい選びが変わる！？】まずは、直接見て聞いてみよ〜っ！リフォーム済の新品設備に囲まれたお部屋で、家族と共に新生活!!いつでも内覧可能です！不動産のことなら、何でも聞いてください(*'ω'*)

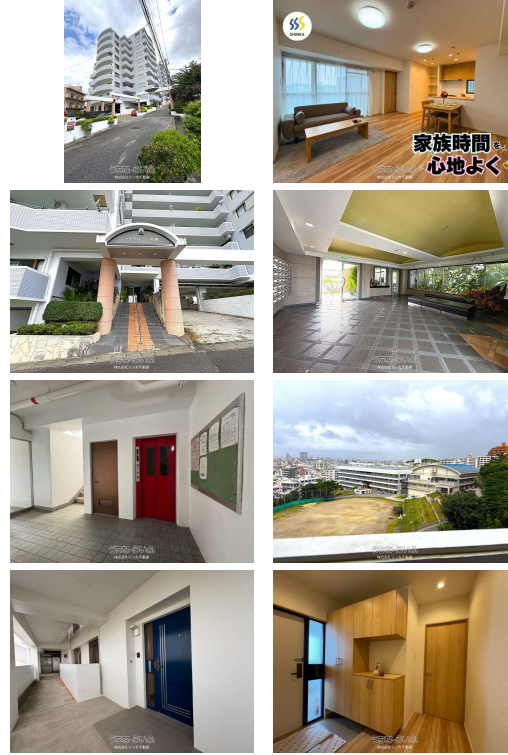

【設備・こだわり条件】:給湯,ガスコンロ,対面式キッチン(カウンターキッチン),システムキッチン,バス/トイレ別,ユニットバス,浴槽,シャンプードレッサー,温水洗浄便座,オートロック,室内洗濯機置き場,オール洋間,ウォークインクローゼット,シューズボックス,全居室収納,エレベーター,2階以上,フローリング,所有権,日当たり良好,眺望良好,静かな場所,水回り設備交換(キッチン・浴室・洗面・トイレ),内装(床・壁・天井など)

| | | | |
|--------|---|-------|------------------------------|
| 物件種別 | 売買マンション | | |
| 所在地 | 那覇市長田2丁目 | | |
| 価格 | 2,990万円 | | |
| 管理費 | 7,650円 | 修繕積立金 | 12,420円 |
| 価格備考 | 頭金0円で月々66,293円(金利1.2%・借入期間50年の場合) 各金融機関の住宅ローン仮審査受付可能です！あなたのご要望に沿った金融機関をご紹介します！ | | |
| 間取り | 3LDK | 専有面積 | 79.52m ² / 24.05坪 |
| 間取り詳細 | 洋6.5 洋6.2 洋4.5 LDK14 ※専有面積は壁芯面積となっております。 | | |
| 物件名 | コートヴィレッジ那覇 | | |
| 所在階/階数 | 8階(13階建) | 引き渡し | 即日(相談可能) |
| 建物構造 | SRC(鉄骨鉄筋コンクリート造) | | |
| バルコニー | 12.91m ² / 3.9坪 | 土地権利 | 所有 |
| 築年月 | 1993年08月(築32年) | 総戸数 | 96戸 |
| 管理組合 | - | 管理形態 | 自主管理 |
| ペット | | 取引態様 | 仲介 |
| 駐車場 | 1台500円 ※専用使用権 | | |
| 交通 | 【バス停】沖大アネックス前:徒歩約6分 | | |
| 物件備考 | 近隣物件も含め、その他のお部屋も一緒にご案内可能です！その他、ご... | | |

更新日: 2026/04/04 公開期限: 2026/04/17

スマホで物件を見る



株式会社シンカ不動産

〒902-0073 沖縄県那覇市上間 333-1 上間アパート101

沖縄県知事(1)第5703号

TEL 098-996-2538

営業時間: 平日 09:00~18:00 土曜・日曜・祝日 09:00~18:00

定休日: 年中夢求



那覇市長田2丁目

NAGATA
長田

2 CHOME
2丁目

Chura Land
Nagata Nursery
ちゅらランド長田保育

Kanasa Nursery
かなさ保育園

Okinawa
University
沖縄大学

Okinawa Shogaku Junior
& Senior High School
沖縄尚学高等
学校・附属中学校

Shitamachi
下町

SOUP CURRY
KING 沖縄那覇店
Japanese curry restaurant

BK ~酒とメシ~
Izakaya restaurant

Google

Map data ©2026

株式会社シンカ不動産

〒902-0073 沖縄県那覇市上間 333-1 上間アパート101

沖縄県知事（1）第5703号

TEL 098-996-2538

営業時間：平日 09:00～18:00 土曜・日曜・祝日 09:00～18:00

定休日：年中夢求