【☆内覧可能☆】国道58号線沿いアクセス良好の新築分譲マンションです！ ワイドなバルコニーと清潔感溢れる室内が魅力的！！ 現在、空き家の為、いつでも内覧可能です。また軍検査取得済みのため投資用としてもオススメ♪ お気軽にお問い合わせ下さい

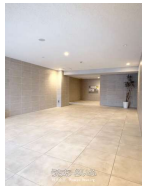
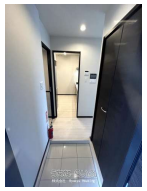

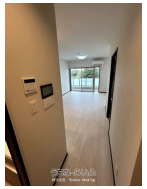

物件種別	売買マンション		
所在地	浦添市勢理客2丁目		
価格	3,850万円		
管理費	10,600円	修繕積立金	4,800円
価格備考	-		
間取り	2LDK	専有面積	62.3m² / 18.85坪
間取り詳細	洋5 洋6 LDK18.3		
物件名	プレミアムコート浦添勢理客 202号室		
所在階／階数	2階 (14階建)	引き渡し	相談
建物構造	RC（鉄筋コンクリート造）		
バルコニー	21m² / 6.35坪	土地権利	所有
築年月	2024年02月(築1年)	総戸数	112戸
管理組合	有り	管理形態	全部委託
ペット	相談	取引態様	一般媒介
駐車場	1台無料 並列・2台目相談可		
交通	【モノレール】古島駅: 徒歩約30分 【バス停】第１仲西: 徒歩約2分		
物件備考	お問合せお待ちしております。		

更新日：2025/12/10 公開期限：2025/12/23

【設備・こだわり条件】:給湯,ガスコンロ,対面式キッチン（カウンターキッチン）,バス/トイレ別,浴槽,冷房,暖房,洗濯機,乾燥機,冷蔵庫,オートロック,室内洗濯機置き場,オール洋間,全居室収納,エレベーター,宅配ボックス,都市ガス,２階以上,フローリング,所有権,ペット可・相談,ゴミ毎日OK,海が見える,日当たり良し,眺望良し

スマホで物件を見る

株式会社 Ryukyu Housing

〒904-0117　沖縄県北谷町北前 283 1F

沖縄県知事(1)第5664号

TEL 098-989-3999

営業時間: 09:00～18:00

定休日: 日曜日・年末年始

株式会社 Ryukyu Housing

〒904-0117　沖縄県北谷町北前 283 1F

沖縄県知事(1)第5664号

TEL 098-989-3999

営業時間: 09:00～18:00

定休日: 日曜日・年末年始